



DATA AGREGAT KEPENDUDUKAN SEMESTER II TAHUN 2025



**PEMERINTAH KABUPATEN MIMIKA
DINAS KEPENDUDUKAN DAN
PENCATATAN SIPIL**

JL. CENDRAWASH MIMIKA BABU - TIMIKA
PROVINSI PAPUA TENGAH



KATA PENGANTAR

Dengan mengucapkan Puji Syukur kepada Tuhan atau lempitan dan
Rahmat-Nya Perpusdata 'DATA AGREGAT ADMINISTRASI KEPENDUDUKAN
SEMESTER II TAHUN 2025' dapat diselesaikan oleh Dinas Kependudukan dan
Pencatatan Sipil Kabupaten Niasika.

Data Agregat ini dapat digunakan dalam pengambilan kebijakan pembangunan
pemerintahan dalam pembangunan, pemberdayaan dan pelayanan masyarakat.

Aktinya kepada semua pihak yang telah membantu dalam penyusunan ini
diucapkan terima kasih. Semoga bermanfaat, Amalagya Maminanamu, Sate.

Niasika, 8 Januari 2025

Kepala Dinas
Kependudukan dan Pencatatan Sipil



BLANG SUTIO, S.SIP, M.Si
NIP. 3309011019901011002

DASAR HUKUM, KEWENANGAN DAN TUGAS

DASAR HUKUM

1. Undang-undang Nomor 23 Tahun 2006 tentang Administrasi Kependudukan sebagaimana telah diubah dengan Undang-undang nomor 24 Tahun 2013 tentang perubahan atas Undang-undang Nomor 23 Tahun 2006.
2. Peraturan pemerintah Nomor 39 Tahun 2008 Tentang Fasilitas Kuantitas Layanan Administrasi Kependudukan.
3. Peraturan Menteri Dalam Negeri Nomor 53 Tahun 2019 Tentang Pelayanan Penyelenggara Pelayanan Administrasi Kependudukan.
4. Peraturan Menteri Dalam Negeri Nomor 7 Tahun 2019 Tentang Pelayanan Administrasi Kependudukan.
5. Peraturan Menteri Dalam Negeri Nomor 104 Tahun 2019 Tentang Pendukungmentasian Administrasi Kependudukan.
6. Peraturan Menteri dalam Negeri Nomor 189 Tahun 2019 Tentang Fasilitas dan Tata yang digunakan dalam Administrasi Kependudukan.

KEMENANGAN DAN TUGAS

Prosedur dan pelayanan Data Kependudukan Berbasis Nasional merupakan kewenangan Menteri Dalam Negeri (Undang-undang No.24 Tahun 2013 Pasal 5 huruf e). Data Kependudukan Berbasis Nasional diterbitkan secara berkala per semester yaitu Semester Pertama yang diterbitkan tanggal 21 Agustus dan Semester Kedua diterbitkan tanggal 31 Desember. (Undang-undang No. 24 Tahun 2013 Penjelasan Pasal 5 huruf e).

Pengisian Data Kependudukan Berbasis Propinsi berasal dari Data Kependudukan yang telah dikomunikasikan dan diwujudkan oleh Kementerian Dalam Negeri merupakan kewenangan Gubernur (Undang-undang No.24 Tahun 2013 Pasal 6 huruf d). Data Kependudukan Berbasis Propinsi diwujudkan secara berkala per semester, yaitu Semester Pertama diterbitkan tanggal 30 Juli dan Semester Kedua diterbitkan tanggal 31 Desember (Undang-undang Nomor 24 Tahun 2013 penjelasan Pasal 6 huruf d).

Pengisian Data Kependudukan Berbasis Kabupaten/Kota berasal dari Data Penduduk yang telah dikomunikasikan dan diwujudkan oleh Kementerian Dalam Negeri merupakan kewenangan Bupati dan Walikota (Undang-undang No 24 Tahun 2013 Pasal 7 ayat (1) huruf g). Sesuai di Propinsi Daerah Khusus Ibu Kota Jakarta dilaksanakan oleh Pemerintah Propinsi Daerah Khusus Ibukota Jakarta (Undang-undang No 24 Tahun 2013 Pasal 7 ayat (2)).

Data Kependudukan Berbasis Kabupaten/Kota diterbitkan secara berkala per semester, yaitu untuk semester Pertama yang diterbitkan tanggal 30 Juli dan

Semester Kedua yang diterbitkan tanggal 31 Desember (Halang-untang No 28 Tahun 2013 Peraturan 7 ayat (1) huruf g)

Pengelolaan Database Kependidikan oleh Direktorat (antara lain a) Direktorat Jendral Kependidikan dan Penanaman Sipi, Kementerian Dalam Negeri; b) satuan kerja perangkat daerah provinsi yang menyelenggarakan urusan Kependidikan dan Penanaman Sipi; dan c) Dinas Kependidikan dan Penanaman Sipi Kabupaten /Kota (Peraturan Menteri Dalam Negeri RI Nomor 25 Tahun 2011, Pasal 40)

Pengelolaan Database Kependidikan oleh Direktorat (antara lain) Kependidikan dan Penanaman Sipi Kementerian Dalam Negeri, berupa verifikasi dan validasi data serta penyajian dan pendistribusian Data Berkeadilan Nasional (Peraturan Menteri Dalam Negeri RI Nomor 25 Tahun 2011 Pasal 41 ayat (1)). Pengelolaan Database Kependidikan oleh satuan kerja perangkat daerah provinsi yang menyelenggarakan urusan Kependidikan dan Penanaman Sipi, berupa verifikasi dan validasi data serta penyajian dan pendistribusian Data Berkeadilan Nasional (Peraturan Menteri Dalam Negeri RI Nomor 25 Tahun 2011, Pasal 41 ayat (2)).

Yogyakarta, 8 Januari 2025

Kepala Dinas
Kependidikan dan Penanaman Sipi



OLANG MURDO S, STP, M.Si
N.P. 197501011998101000

DAFTAR ISI

A. KUANTITAS PENDAHULUAN

1. Penalaran Pembuktian	1
1.1. Proposi Pembuktian Kesamaan menurut jenis bilangan	1
1.2. Proposi Pembuktian Pembuktian Kesamaan menurut jenis bilangan	2
1.3. Proposi Pembuktian Kesamaan menurut jenis bilangan dan Angka Pertumbuhan Pembuktian	3
1.4. Proposi Pembuktian Kesamaan menurut jenis bilangan dan Basis jenis bilangan	3
1.5. Proposi Pembuktian Desal bilangan menurut jenis bilangan	4
1.6. Proposi Pembuktian Desal bilangan menurut jenis bilangan dan Angka Pertumbuhan Pembuktian	6
1.7. Proposi Pembuktian Desal bilangan menurut jenis bilangan dan Basis jenis bilangan	8
2. Kelompok Garis dan Jenis Kelentur	11
2.1. Proposi Pembuktian Kesamaan/ Jenis menurut Kelompok Garis dan jenis kelentur	11
2.1.1. Proposi Pembuktian Kesamaan menurut Kelompok Garis (00-01)	11
2.1.2. Proposi Pembuktian Kesamaan menurut Kelompok Garis (00-75+)	14
2.1.3. Proposi Pembuktian Kesamaan menurut Kelompok Garis (00-88)	15
2.1.4. Proposi Pembuktian Kesamaan menurut Kelompok Garis (90-75+)	17
2.2. Proposi Pembuktian Kesamaan/ Jenis menurut Garis Tegak (Garis) dan jenis kelentur	21
2.3. Proposi Pembuktian Kesamaan/ Jenis menurut Kelompok Garis dan Basis jenis bilangan	22
2.4. Proposi Kelompok Garis menurut jenis kelentur dan Garis Median Pembuktian	23
2.5. Pembuktian Kesamaan menurut jenis kelentur dan Garis Median	25
2.6. Pembuktian Desal/ kelentur menurut jenis kelentur dan Garis Median	26
3. Basis Kelengkapan	27
3.1. Pembuktian Kelengkapan/Nota menurut Basis Kelengkapan dan jenis kelentur	27
3.2. Pembuktian Kelengkapan/Nota menurut Ura Medan (3-14) Produk (10-64) dan Tur (1-40)	28
3.3. Pembuktian Kelengkapan/Nota Kelompok Pembuktian Ura Produk/Nota Produk	28
3.4. Pembuktian Kelengkapan/Nota Kelompok Pembuktian Ura Produk/Nota Produk	29
3.5. Pembuktian Kesamaan menurut Ura Produk (10-64) TAMBIL dan Kesamaan Basis Produk	30
3.6. Pembuktian Kesamaan menurut Basis Kelengkapan dan jenis kelentur	31
3.7. Pembuktian Desal/ kelentur menurut Ura Produk (10-64) TAMBIL dan Kesamaan Basis Produk	33
3.8. Pembuktian Desal/ kelentur menurut Basis Kelengkapan dan jenis kelentur	34

4. Pendidikan Yang Diutamakan	38
4.1. Pendidikan Eksekutif/Kota Murni Pendidikan Diutamakan dan Jenis Kelamin	38
4.2. Pendidikan Eksekutif/Sekolah, Eksekutif Tamat SD/Undangan dan Tamat SD/Undangan Murni/Konvensional dan Jenis Kelamin	39
4.3. Pendidikan Tamat STP dan S.Ta/STP/STMA (di-murni) Konvensional dan Jenis Kelamin	39
4.4. Pendidikan Tamat Diploma (D) Jurusan Matematika Sains (S) Sains (S) Sains (S) Murni/Konvensional dan Jenis Kelamin	40
4.5. Pendidikan Eksekutif/Sekolah dan Eksekutif Tamat SD/Undangan serta Tamat SD/Undangan Murni/Diutamakan dan Jenis Kelamin	40
4.6. Pendidikan Tamat STP dan S.Ta/Diploma (di-murni) Emulsi/Emulsi dan Jenis Kelamin	41
4.7. Pendidikan Tamat Akademi/Diploma (D) Jurusan Matematika Sains (S) Sains (S) Sains (S) Sains (S) Murni/Konvensional dan Jenis Kelamin	41
5. Kelompok Usur dan Pendidikan Yang Diutamakan	50
5.1. Pendidikan Eksekutif Usur 4 sampai 6 Tahun Murni/Diutamakan dan Jenis Kelamin	50
5.2. Pendidikan Desa/Kelurahan Usur 4 sampai 6 Tahun Murni/Diutamakan dan Jenis Kelamin	50
5.3. Pendidikan Eksekutif Usur 7 sampai 10 Tahun Murni/Diutamakan dan Jenis Kelamin	51
5.4. Pendidikan Desa/Kelurahan Usur 7 sampai 10 Tahun Murni/Diutamakan dan Jenis Kelamin	51
5.5. Pendidikan Eksekutif/Kota Murni/Kelompok Usur Pendidikan Eksekutif/Tamat SD dan S.Ta	56
5.6. Pendidikan Eksekutif/Kota Murni/Kelompok Usur Pendidikan Diploma (D) dan Sains (S)	57
5.7. Pendidikan Eksekutif Murni/Diutamakan Usur Pemula (Usur 16 dan 10 Tahun)	58
5.8. Pendidikan Desa/Kelurahan Murni/Diutamakan Usur Pemula (Usur 16 dan 10 Tahun)	59
6. Kelompok Pekerjaan dan Jenis Pekerjaan	62
6.1. Pendidikan Eksekutif/Kota Murni/Kelompok Pekerjaan dan Jenis Kelamin	62
6.1.1. Pendidikan Konvensional Murni/Kelompok Pekerjaan dan Jenis Kelamin (I)	63
6.1.2. Pendidikan Konvensional Murni/Kelompok Pekerjaan dan Jenis Kelamin (II)	64
6.1.3. Pendidikan Desa/Kelurahan Murni/Kelompok Pekerjaan dan Jenis Kelamin (I)	64
6.1.4. Pendidikan Desa/Kelurahan Murni/Kelompok Pekerjaan dan Jenis Kelamin (II)	67
6.2. Pendidikan Eksekutif/Kota Murni/Kelompok Pekerjaan dan Jenis Kelamin	70
6.2.1. Pendidikan Eksekutif/Kota Murni/Kelompok Pekerjaan dan Jenis Kelamin	71
6.2.2. Pendidikan Eksekutif/Kota Murni/Kelompok Pekerjaan dan Jenis Kelamin	71
6.2.3. Pendidikan Eksekutif/Kota Murni/Kelompok Pekerjaan dan Jenis Kelamin	71

4.2.4	Pendebat Kapsul/Nota memuat Bidang Sains dan Kuliah	31
4.2.5	Pendebat Kapsul/Nota memuat Bidang Transportasi dan Jenis Kuliah	31
4.2.6	Pendebat Kapsul/Nota memuat Bidang Keperluan dan Kuliah	31
4.2.7	Pendebat Kapsul/Nota memuat Urusi Kesihatan dan Kuliah	31
4.2.8	Pendebat Kapsul/Nota memuat Bidang Pertanian dan Kuliah	31
4.2.9	Pendebat Kapsul/Nota memuat Bidang Pendidikan dan Kuliah	31
4.2.10	Pendebat Kapsul/Nota memuat Bidang Sukan dan Jenis Kuliah	31
4.2.11	Pendebat Kapsul/Nota memuat Bidang Media Massa dan Jenis Kuliah	31
5.	Agensi	34
5.1	Pendebat Kapsul/Nota memuat Agensi dan Kolej Ulu	34
5.2	Pendebat Kapsul/Nota memuat Agensi dan Jenis Kuliah	34
5.3	Pendebat Kesedaran mengenai Agensi	34
5.4	Pendebat Desa/Kelurahan mengenai Agensi	34
6.	Maka Perkhidmatan	40
6.1	Persepsi Pendebat Kapsul/Nota memuat Kolej Ulu dan Jenis Perkhidmatan	40
6.2	Pendebat Kapsul/Nota memuat Status Perkhidmatan dan Jenis	41
6.3	Pendebat Kesedaran mengenai Status Perkhidmatan	41
6.4	Pendebat Desa/Kelurahan mengenai Status Perkhidmatan	41
7.	Jenis Kesihatan	46
7.1	Pendebat Kesihatan Ulu Memuat Jenis Kesihatan dan Jenis Kuliah	46
7.2	Pendebat Kapsul/Nota Memuat Jenis Kesihatan dan Jenis Kuliah	47
7.3	Pendebat Kesedaran Memuat Jenis Kesihatan	47
7.4	Pendebat Desa/Kelurahan Memuat Jenis Kesihatan	47
7.5	Pendebat Kapsul/Nota Memuat Disabilitas (Jenis Kesihatan)	49
7.6	Pendebat Kapsul/Nota Memuat Disabilitas (Pendidikan)	49
7.7	Pendebat Kapsul/Nota Memuat Disabilitas (Pendidikan)	49
8.	Golongan Darah	49
8.1	Pendebat Kapsul/Nota Memuat Golongan Darah	49
8.2	Pendebat Kapsul/Nota Memuat Pendidikan dan Golongan Darah	49
8.3	Pendebat Kapsul/Nota Memuat Golongan Darah dan Jenis Kuliah	51
8.4	Pendebat Kesedaran Memuat Golongan Darah	51
8.5	Pendebat Desa/Kelurahan Memuat Golongan Darah	51

II. KUALITAS PEMDUDUM

1. Fungsi Pemudum	80
1.1. Pemudum Esensial (respon) Angka kelipatan Asas & 2	81
1.2. Pemudum Esensial (respon) Angka kelipatan dasar dan unsur	86
1.3. Pemudum Ekspansi/Nota Menuntut Perbang Urai Bulan Kalimat	87
1.3.1. Pemudum Kesatuan Menuntut Perbang Urai Bulan Kalimat 1	87
1.3.2. Pemudum Kesatuan Menuntut Perbang Urai Bulan Kalimat 2	88
1.3.3. Pemudum Dua/Kelipatan Menuntut Perbang Urai Bulan Kalimat	88
1.3.4. Pemudum Dua/Kelipatan Menuntut Perbang Urai Kalimat 2	100
2. Pemudum Kesatuan Menuntut Angka Beraturan dasar dan unsur	118
3. Pemudum Kesatuan Menuntut Angka Perbandingan	125
3.1. Pemudum Esensial Menuntut Angka Perbandingan Terjensi	126
3.2. Pemudum Ekspansi/Nota Menuntut Angka Perbandingan dasar dan unsur	112
3.3. Pemudum Ekspansi/Nota Menuntut Kelengkapan unsur Angka Perbandingan dasar dan unsur	113
4. Ketanggapan	124
4.1. Preposisi Pemudum Ekspansi/Nota menuntut ketanggapan unsur dan Angkutan Terpa	124
4.2. Preposisi Pemudum Ekspansi/Nota Menuntut Tingkat Perbandingan Angkutan Terpa	125
4.3. Preposisi Pemudum Kesatuan Menuntut Tingkat Perbandingan Angkutan Terpa	126
4.4. Preposisi Pemudum Dua/Kelipatan Menuntut Tingkat Perbandingan Angkutan Terpa	127
4.5. Preposisi Pemudum Kesatuan Menuntut Tingkat Perbandingan Angkutan Terpa	128
4.6. Preposisi Pemudum Dua/Kelipatan Menuntut Tingkat Perbandingan Angkutan Terpa	128
5. Nilai Nya Pemudum Klasifikasi Perbandingan	133
5.1. Kualitas Perbandingan Preposisi dan Ekspansi/Nota Berdasarkan Keseluruhan	133
5.2. Kualitas Perbandingan Preposisi dan Ekspansi/Nota Berdasarkan Dua/Kelipatan	133
6. Menganalisis Berdasarkan Kualitas Kalimat	137
6.1. Kualitas Kalimat antar Preposisi dan Ekspansi/Nota Berdasarkan Keseluruhan	137
6.2. Kualitas Kalimat antar Preposisi dan Ekspansi/Nota Berdasarkan Dua/Kelipatan	137
6.3. Preposisi Migrasi Pratik Antar Preposisi dan Ekspansi/Nota Berdasarkan Keseluruhan Awal	140
6.4. Preposisi Migrasi Pratik Antar Preposisi dan Ekspansi/Nota Berdasarkan Dua/Kelipatan Awal	140
6.5. Preposisi Migrasi Matak Antar Preposisi dan Ekspansi/Nota Berdasarkan Keseluruhan Tujuan	140
6.6. Preposisi Migrasi Matak Antar Preposisi dan Ekspansi/Nota Berdasarkan Dua/Kelipatan Tujuan	140
6.7. Preposisi Migrasi Pratik/Catung Berdasarkan Keseluruhan	148
6.8. Preposisi Migrasi Pratik/Catung Berdasarkan Dua/Kelipatan	148

C. KUANTITAS KELUARGA

1. Keunggulan Keluarga	210
1.1. Pendidikan Ekspresif/Riwayat memusat Status Keluarga dengan Kepala Keluarga dan Jenjang Sekolah	212
1.2. Pendidikan Ekspressif/Riwayat Status Keluarga dengan Kepala Keluarga s.d. Jenjang	212
1.3. Pendidikan Ekspressif/Riwayat Status Keluarga dengan Kepala Keluarga Dengan Tingkat Jenjang	214
1.4. Pendidikan dan Menata Keluarga serta Pola-Rata Keunggulan Keluarga dengan Jenjang	215
1.5. Pendidikan Dasar/Pelatihan memusat Status Keluarga dengan Kepala Keluarga s.d. Jenjang	216
1.6. Pendidikan Dasar/Pelatihan memusat Status Keluarga dengan Tingkat Jenjang	218
1.7. Pendidikan dan Menata Keluarga serta Pola-Rata Keunggulan Keluarga dengan Dasar/Pelatihan	220
2. Kepala Keluarga	224
2.1. Kepala keluarga Berprestasi Utama Memusat Status Perkembangan dan Jenjang Sekolah	224
2.2. Kepala keluarga Berprestasi/Rata Memusat Status Perkembangan dan Jenjang Sekolah	225
2.3. Pra-pendidikan Kepala keluarga Kesuksesan memusat Jenjang Sekolah	240
2.4. Pra-pendidikan Kepala keluarga memusat Dasar/Pelatihan dan Jenjang Sekolah	244
2.5. Kepala keluarga Memusat Berprestasi Utama dan Jenjang Sekolah	245
2.6. Kepala keluarga Umur Tinggi dan Pendidikan Jenjang Sekolah	278
3. Pekerjaan Kepala Keluarga	272
3.1. Kepala keluarga Berprestasi/Rata memusat Kesuksesan Pekerjaan dan Jenjang Sekolah	272
3.2. Kepala keluarga Berprestasi/Rata memusat Jenjang Pekerjaan dan Jenjang Sekolah	272
4. Kepala keluarga Memusat Pendidikan yang Ditemukan	274
4.1. Kepala keluarga Berprestasi/Rata memusat Pendidikan Dikembangkan dan Jenjang Sekolah	274
4.2. Kepala keluarga Berprestasi dan Jenjang Temat SD/Aspek serta Tingkat Sekolah Menengah Berprestasi dan Jenjang Sekolah	275
4.3. Kepala keluarga Temat SMP dan SMA/Diploma IV memusat Kesuksesan dan Jenjang Sekolah	275
4.4. Pendidikan Temat Akademik Diploma III/IV atau S1/Strata I/Strata II Memusat Kesuksesan dan Jenjang Sekolah	278
4.5. Kepala keluarga Berprestasi dan Jenjang Temat SD/Aspek serta Tingkat Sekolah Menengah Dasar/Pelatihan dan Jenjang Sekolah	278
4.6. Kepala keluarga Temat SMP dan SMA/Diploma IV memusat Dasar/Pelatihan dan Jenjang Sekolah	279
4.7. Pendidikan Temat Akademik Diploma III/IV atau S1/Strata I/Strata II Memusat Dasar/Pelatihan dan Jenjang Sekolah	282

3. Agama Kepala Keluarga	185
3.1. Kepala Keluarga Beragama Islam/Orta memuat Agama dan jenis Keluaran	185
3.2. Kepala Keluarga Beragama memuat Agama	186
3.3. Kepala Keluarga Desafil adalah memuat Agama	186
D. KEPERILIKAN DOKUMEN	
2. Kartu Keluarga	198
2.1. Prosedur Perolehan Kacamatan memuat Kependidikan Kartu Keluarga dan jenis Keluaran	198
2.2. Prosedur Perolehan Desa/ Kelurahan memuat Kependidikan Kartu Keluarga dan jenis Keluaran	198
2. Kartu Tanda Penduduk (KTP-El) dan Kartu Identitas Anak (KIA)	203
2.1. Prosedur Perolehan Kacamatan memuat Kependidikan dan Wakil KTP-El	203
2.2. Prosedur Perolehan Desa/ Kelurahan memuat Kependidikan dan Wakil KTP-El	204
2.3. Kacamatan dan Kartu Identitas Anak (KIA) Berdasarkan Kecamatan	204
2.4. Kecamatan dan Kartu Identitas Anak (KIA) Berdasarkan Desa/ Kelurahan	205
3. Kependidikan Aktif Perawatan Gigi	208
3.1. Kacamatan Aktif Kelahiran Usia 0 sd 3 Tahun berdasarkan Kecamatan dan jenis Keluaran	208
3.2. Kacamatan Aktif Kelahiran Usia 0 sd 4 Tahun berdasarkan Kecamatan dan jenis Keluaran	208
3.3. Kacamatan Aktif Kelahiran Usia 0 sd 5 Tahun berdasarkan Kecamatan dan jenis Keluaran	208
3.4. Kacamatan Aktif Kelahiran Usia 0 sd 17 Tahun berdasarkan Kecamatan dan jenis Keluaran	208
3.5. Kacamatan Aktif Kelahiran Jenis Usia berdasarkan Kecamatan dan jenis Keluaran	208
3.6. Kacamatan Aktif Kelahiran Usia 0 sd 3 Tahun Desa/ Kelurahan dan jenis Keluaran	208
3.7. Kacamatan Aktif Kelahiran Usia 0 sd 4 Tahun Desa/ Kelurahan dan jenis Keluaran	209
3.8. Kacamatan Aktif Kelahiran Usia 0 sd 5 Tahun Desa/ Kelurahan dan jenis Keluaran	208
3.9. Kacamatan Aktif Kelahiran Usia 0 sd 17 Tahun Desa/ Kelurahan dan jenis Keluaran	208
3.10. Kacamatan Aktif Kelahiran Jenis Usia Desa/ Kelurahan dan jenis Keluaran	210

A. KUANTITAS PENDUDUK

1. Persebaran Penduduk

1.1. Program Pendidikan Penyelenggaraan dan Realisasi

KODE	NAMA PROGRAM	RINCIAN RENCANA				PENCAPAIAN	
		LOKASI		MENDAPUKAN		KETERANGAN	%
		KETERANGAN	%	KETERANGAN	%		
(A)	(B)	(C)	(D)	(E)	(F)	(G)	(H)
00000	PROGRAM BINA	11.000	45,47	24.100	100,00	218.000	99,09
00001	00000	100	0,91	400	4,00	1.271	3,18
00002	00000	6.000	54,55	11.700	107,78	11.000	94,02
00003	00000	5.000	45,37	11.000	100,00	10.729	97,54
00004	000	1.000	9,09	1.000	10,00	1.000	100,00
00005	00000	2.000	18,18	1.400	7,00	1.000	71,43
00006	00000	2.000	18,18	1.400	7,00	1.000	71,43
00007	00000	2.000	18,18	1.400	7,00	1.000	71,43
00008	00000	2.000	18,18	1.400	7,00	1.000	71,43
00009	00000	2.000	18,18	1.400	7,00	1.000	71,43
00010	00000	2.000	18,18	1.400	7,00	1.000	71,43
00011	00000	2.000	18,18	1.400	7,00	1.000	71,43
00012	00000	2.000	18,18	1.400	7,00	1.000	71,43
00013	00000	2.000	18,18	1.400	7,00	1.000	71,43
00014	00000	2.000	18,18	1.400	7,00	1.000	71,43
00015	00000	2.000	18,18	1.400	7,00	1.000	71,43
00016	00000	2.000	18,18	1.400	7,00	1.000	71,43
00017	00000	2.000	18,18	1.400	7,00	1.000	71,43
00018	00000	2.000	18,18	1.400	7,00	1.000	71,43
00019	00000	2.000	18,18	1.400	7,00	1.000	71,43
00020	00000	2.000	18,18	1.400	7,00	1.000	71,43

Diagram Persebaran Realisasi Penyelenggaraan dan Realisasi

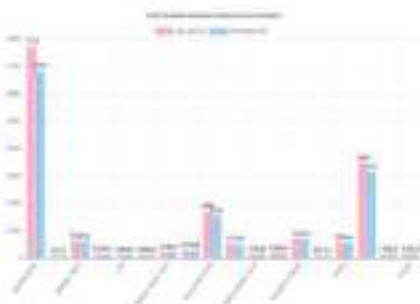

1.3. Rincian Pembatal Keperawatan menurut Jenis Kelamin dan Angka Perkembangan Persekolahan

KODE	KETERANGAN	PERSEKOLAHAN						LESA MENYERUPAI PERSEKOLAHAN	
		MURAH			MURAH			LESA	MURAH
		LE	ME	MA	LE	ME	MA		
(1)	(2)	(3)	(4)	(5)	(6)	(7)	(8)	(9)	
00000	PERSEKOLAHAN	70.133	87.138	77.366	86.000	7.133	7.133	0,00	
00001	PERSEKOLAHAN	1.000	1.000	1.000	1.000	0,00	0,00	0,00	
00002	PERSEKOLAHAN	2.000	2.000	2.000	2.000	0,00	0,00	0,00	
00003	PERSEKOLAHAN	3.000	3.000	3.000	3.000	0,00	0,00	0,00	
00004	PERSEKOLAHAN	4.000	4.000	4.000	4.000	0,00	0,00	0,00	
00005	PERSEKOLAHAN	5.000	5.000	5.000	5.000	0,00	0,00	0,00	
00006	PERSEKOLAHAN	6.000	6.000	6.000	6.000	0,00	0,00	0,00	
00007	PERSEKOLAHAN	7.000	7.000	7.000	7.000	0,00	0,00	0,00	
00008	PERSEKOLAHAN	8.000	8.000	8.000	8.000	0,00	0,00	0,00	
00009	PERSEKOLAHAN	9.000	9.000	9.000	9.000	0,00	0,00	0,00	
00010	PERSEKOLAHAN	10.000	10.000	10.000	10.000	0,00	0,00	0,00	
00011	PERSEKOLAHAN	11.000	11.000	11.000	11.000	0,00	0,00	0,00	
00012	PERSEKOLAHAN	12.000	12.000	12.000	12.000	0,00	0,00	0,00	
00013	PERSEKOLAHAN	13.000	13.000	13.000	13.000	0,00	0,00	0,00	
00014	PERSEKOLAHAN	14.000	14.000	14.000	14.000	0,00	0,00	0,00	
00015	PERSEKOLAHAN	15.000	15.000	15.000	15.000	0,00	0,00	0,00	
00016	PERSEKOLAHAN	16.000	16.000	16.000	16.000	0,00	0,00	0,00	
00017	PERSEKOLAHAN	17.000	17.000	17.000	17.000	0,00	0,00	0,00	
00018	PERSEKOLAHAN	18.000	18.000	18.000	18.000	0,00	0,00	0,00	
00019	PERSEKOLAHAN	19.000	19.000	19.000	19.000	0,00	0,00	0,00	
00020	PERSEKOLAHAN	20.000	20.000	20.000	20.000	0,00	0,00	0,00	
00021	PERSEKOLAHAN	21.000	21.000	21.000	21.000	0,00	0,00	0,00	
00022	PERSEKOLAHAN	22.000	22.000	22.000	22.000	0,00	0,00	0,00	
00023	PERSEKOLAHAN	23.000	23.000	23.000	23.000	0,00	0,00	0,00	
00024	PERSEKOLAHAN	24.000	24.000	24.000	24.000	0,00	0,00	0,00	
00025	PERSEKOLAHAN	25.000	25.000	25.000	25.000	0,00	0,00	0,00	
00026	PERSEKOLAHAN	26.000	26.000	26.000	26.000	0,00	0,00	0,00	
00027	PERSEKOLAHAN	27.000	27.000	27.000	27.000	0,00	0,00	0,00	
00028	PERSEKOLAHAN	28.000	28.000	28.000	28.000	0,00	0,00	0,00	
00029	PERSEKOLAHAN	29.000	29.000	29.000	29.000	0,00	0,00	0,00	
00030	PERSEKOLAHAN	30.000	30.000	30.000	30.000	0,00	0,00	0,00	

1.4. Rincian Pembatal Keperawatan menurut Jenis Kelamin dan Basis Jenis Kelamin

KODE	KETERANGAN	PERSEKOLAHAN						LESA	MURAH
		MURAH			MURAH				
		LE	ME	MA	LE	ME	MA		
(1)	(2)	(3)	(4)	(5)	(6)	(7)	(8)	(9)	
00000	PERSEKOLAHAN	70.133	87.138	77.366	86.000	7.133	7.133	0,00	
00001	PERSEKOLAHAN	1.000	1.000	1.000	1.000	0,00	0,00	0,00	
00002	PERSEKOLAHAN	2.000	2.000	2.000	2.000	0,00	0,00	0,00	
00003	PERSEKOLAHAN	3.000	3.000	3.000	3.000	0,00	0,00	0,00	
00004	PERSEKOLAHAN	4.000	4.000	4.000	4.000	0,00	0,00	0,00	
00005	PERSEKOLAHAN	5.000	5.000	5.000	5.000	0,00	0,00	0,00	
00006	PERSEKOLAHAN	6.000	6.000	6.000	6.000	0,00	0,00	0,00	
00007	PERSEKOLAHAN	7.000	7.000	7.000	7.000	0,00	0,00	0,00	
00008	PERSEKOLAHAN	8.000	8.000	8.000	8.000	0,00	0,00	0,00	
00009	PERSEKOLAHAN	9.000	9.000	9.000	9.000	0,00	0,00	0,00	
00010	PERSEKOLAHAN	10.000	10.000	10.000	10.000	0,00	0,00	0,00	
00011	PERSEKOLAHAN	11.000	11.000	11.000	11.000	0,00	0,00	0,00	
00012	PERSEKOLAHAN	12.000	12.000	12.000	12.000	0,00	0,00	0,00	
00013	PERSEKOLAHAN	13.000	13.000	13.000	13.000	0,00	0,00	0,00	
00014	PERSEKOLAHAN	14.000	14.000	14.000	14.000	0,00	0,00	0,00	
00015	PERSEKOLAHAN	15.000	15.000	15.000	15.000	0,00	0,00	0,00	
00016	PERSEKOLAHAN	16.000	16.000	16.000	16.000	0,00	0,00	0,00	
00017	PERSEKOLAHAN	17.000	17.000	17.000	17.000	0,00	0,00	0,00	
00018	PERSEKOLAHAN	18.000	18.000	18.000	18.000	0,00	0,00	0,00	
00019	PERSEKOLAHAN	19.000	19.000	19.000	19.000	0,00	0,00	0,00	
00020	PERSEKOLAHAN	20.000	20.000	20.000	20.000	0,00	0,00	0,00	
00021	PERSEKOLAHAN	21.000	21.000	21.000	21.000	0,00	0,00	0,00	
00022	PERSEKOLAHAN	22.000	22.000	22.000	22.000	0,00	0,00	0,00	
00023	PERSEKOLAHAN	23.000	23.000	23.000	23.000	0,00	0,00	0,00	
00024	PERSEKOLAHAN	24.000	24.000	24.000	24.000	0,00	0,00	0,00	
00025	PERSEKOLAHAN	25.000	25.000	25.000	25.000	0,00	0,00	0,00	
00026	PERSEKOLAHAN	26.000	26.000	26.000	26.000	0,00	0,00	0,00	
00027	PERSEKOLAHAN	27.000	27.000	27.000	27.000	0,00	0,00	0,00	
00028	PERSEKOLAHAN	28.000	28.000	28.000	28.000	0,00	0,00	0,00	
00029	PERSEKOLAHAN	29.000	29.000	29.000	29.000	0,00	0,00	0,00	
00030	PERSEKOLAHAN	30.000	30.000	30.000	30.000	0,00	0,00	0,00	

NO	WILAYAH	2022	2023	2024	2025	PERUBAHAN	PERSENTASE
141	01-01	11.525	1.077	1.401	4.287	11.030	148,8%
142	01-02	8.512	1.245	1.701	3.427	10.985	129,0%
143	01-03	7.942	744	1.047	1.847	3.580	45,1%
144	01-04	7.942	744	1.047	1.847	3.580	45,1%

2.4. Program Sekolah Dasar (menurut Jenis Kelamin dan Urut Merit) Kurikulum

NO	WILAYAH	MELAKUKAKAN				PERSIAPAN	
		SMPK		SMPK		SMPK	
		14	15	16	17	18	19
1	01-01	15.442	17.741	19.441	20.441	21.441	22,4
2	01-02	16.441	17.741	18.741	19.741	20.741	23,4
3	01-03	17.741	18.741	19.741	20.741	21.741	24,4
4	01-04	18.741	19.741	20.741	21.741	22.741	25,4
5	01-05	19.741	20.741	21.741	22.741	23.741	26,4
6	01-06	20.741	21.741	22.741	23.741	24.741	27,4
7	01-07	21.741	22.741	23.741	24.741	25.741	28,4
8	01-08	22.741	23.741	24.741	25.741	26.741	29,4
9	01-09	23.741	24.741	25.741	26.741	27.741	30,4
10	01-10	24.741	25.741	26.741	27.741	28.741	31,4
11	01-11	25.741	26.741	27.741	28.741	29.741	32,4
12	01-12	26.741	27.741	28.741	29.741	30.741	33,4
13	01-13	27.741	28.741	29.741	30.741	31.741	34,4
14	01-14	28.741	29.741	30.741	31.741	32.741	35,4
15	01-15	29.741	30.741	31.741	32.741	33.741	36,4
16	01-16	30.741	31.741	32.741	33.741	34.741	37,4
17	01-17	31.741	32.741	33.741	34.741	35.741	38,4
18	01-18	32.741	33.741	34.741	35.741	36.741	39,4
19	01-19	33.741	34.741	35.741	36.741	37.741	40,4
20	01-20	34.741	35.741	36.741	37.741	38.741	41,4

2.5. Pendaklat Berencana menurut Jenis Kelamin dan Urut Merit

NO	WILAYAH	MELAKUKAKAN				PERSIAPAN	
		SMPK		SMPK		SMPK	
		14	15	16	17	18	19
1	01-01	15.442	17.741	19.441	20.441	21.441	22,4
2	01-02	16.441	17.741	18.741	19.741	20.741	23,4
3	01-03	17.741	18.741	19.741	20.741	21.741	24,4
4	01-04	18.741	19.741	20.741	21.741	22.741	25,4
5	01-05	19.741	20.741	21.741	22.741	23.741	26,4
6	01-06	20.741	21.741	22.741	23.741	24.741	27,4
7	01-07	21.741	22.741	23.741	24.741	25.741	28,4
8	01-08	22.741	23.741	24.741	25.741	26.741	29,4
9	01-09	23.741	24.741	25.741	26.741	27.741	30,4
10	01-10	24.741	25.741	26.741	27.741	28.741	31,4
11	01-11	25.741	26.741	27.741	28.741	29.741	32,4
12	01-12	26.741	27.741	28.741	29.741	30.741	33,4
13	01-13	27.741	28.741	29.741	30.741	31.741	34,4
14	01-14	28.741	29.741	30.741	31.741	32.741	35,4
15	01-15	29.741	30.741	31.741	32.741	33.741	36,4
16	01-16	30.741	31.741	32.741	33.741	34.741	37,4
17	01-17	31.741	32.741	33.741	34.741	35.741	38,4
18	01-18	32.741	33.741	34.741	35.741	36.741	39,4
19	01-19	33.741	34.741	35.741	36.741	37.741	40,4
20	01-20	34.741	35.741	36.741	37.741	38.741	41,4

3.6. Penyaluran Penyelenggaraan maupun Penyelidikan dan Inovasi Melalui

Tahun	Nama Lembaga	Penyaluran Penyelenggaraan				Penyaluran Penyelidikan	
		Rendahnya		Tingginya		Rendahnya	Tingginya
		100%	0%	100%	0%		
2015		100	0	100	0	100	0
2016	Alumni	100	0	100	0	100	0
2017	Alumni	100	0	100	0	100	0
2018	Alumni	100	0	100	0	100	0
2019	Alumni	100	0	100	0	100	0
2020	Alumni	100	0	100	0	100	0
2021	Alumni	100	0	100	0	100	0
2022	Alumni	100	0	100	0	100	0
2023	Alumni	100	0	100	0	100	0
2024	Alumni	100	0	100	0	100	0
2025	Alumni	100	0	100	0	100	0
2015	Alumni	100	0	100	0	100	0
2016	Alumni	100	0	100	0	100	0
2017	Alumni	100	0	100	0	100	0
2018	Alumni	100	0	100	0	100	0
2019	Alumni	100	0	100	0	100	0
2020	Alumni	100	0	100	0	100	0
2021	Alumni	100	0	100	0	100	0
2022	Alumni	100	0	100	0	100	0
2023	Alumni	100	0	100	0	100	0
2024	Alumni	100	0	100	0	100	0
2025	Alumni	100	0	100	0	100	0
2015	Alumni	100	0	100	0	100	0
2016	Alumni	100	0	100	0	100	0
2017	Alumni	100	0	100	0	100	0
2018	Alumni	100	0	100	0	100	0
2019	Alumni	100	0	100	0	100	0
2020	Alumni	100	0	100	0	100	0
2021	Alumni	100	0	100	0	100	0
2022	Alumni	100	0	100	0	100	0
2023	Alumni	100	0	100	0	100	0
2024	Alumni	100	0	100	0	100	0
2025	Alumni	100	0	100	0	100	0
2015	Alumni	100	0	100	0	100	0
2016	Alumni	100	0	100	0	100	0
2017	Alumni	100	0	100	0	100	0
2018	Alumni	100	0	100	0	100	0
2019	Alumni	100	0	100	0	100	0
2020	Alumni	100	0	100	0	100	0
2021	Alumni	100	0	100	0	100	0
2022	Alumni	100	0	100	0	100	0
2023	Alumni	100	0	100	0	100	0
2024	Alumni	100	0	100	0	100	0
2025	Alumni	100	0	100	0	100	0
2015	Alumni	100	0	100	0	100	0
2016	Alumni	100	0	100	0	100	0
2017	Alumni	100	0	100	0	100	0
2018	Alumni	100	0	100	0	100	0
2019	Alumni	100	0	100	0	100	0
2020	Alumni	100	0	100	0	100	0
2021	Alumni	100	0	100	0	100	0
2022	Alumni	100	0	100	0	100	0
2023	Alumni	100	0	100	0	100	0
2024	Alumni	100	0	100	0	100	0
2025	Alumni	100	0	100	0	100	0
2015	Alumni	100	0	100	0	100	0
2016	Alumni	100	0	100	0	100	0
2017	Alumni	100	0	100	0	100	0
2018	Alumni	100	0	100	0	100	0
2019	Alumni	100	0	100	0	100	0
2020	Alumni	100	0	100	0	100	0
2021	Alumni	100	0	100	0	100	0
2022	Alumni	100	0	100	0	100	0
2023	Alumni	100	0	100	0	100	0
2024	Alumni	100	0	100	0	100	0
2025	Alumni	100	0	100	0	100	0

A. Rasio Ketergantungan

3.1. Peringkat Kabupaten/ Kota menurut Rasio Ketergantungan dan Jenis Kelamin

No.	Kabupaten/ Kota	Rasio Ketergantungan Berdasarkan Jenis Kelamin					
		Laki-laki		Perempuan		Rata-rata	
		Nilai	%	Nilai	%	Nilai	%
1.	Subang	40,00	30,00	4,00	3,00	40,00	30,00
2.	Purwakarta	40,00	40,00	2,00	2,00	40,00	40,00

Graph Perbandingan Usia Produktif dan Non Produktif Menurut Jenis Kelamin



3.3. Peringkat Kemahiran/Kejuruteraan Golongan Peringkat Dua (L2) (P2) (R2) (R3) (R4) (R5) (R6) (R7) (R8) (R9)

No.	Maksud Persekolahan	Kemahiran/Kejuruteraan Golongan Peringkat Dua (L2) (P2) (R2) (R3) (R4) (R5) (R6) (R7) (R8) (R9)								Jumlah	
		L2 (P2)		R2		R3		R4			R5
		(1)	(2)	(3)	(4)	(5)	(6)	(7)	(8)		
101	Kejuruteraan Elektrik	16,122	18,425	16,424	17,212	17,292	16,700	16,700	16,700	16,700	
102	Kejuruteraan Mekanikal	1,200	1,200	1,200	1,200	1,200	1,200	1,200	1,200	1,200	
103	Kejuruteraan Kimia	100	100	100	100	100	100	100	100	100	
104	Kejuruteraan Persekitaran	100	100	100	100	100	100	100	100	100	
105	Kejuruteraan Pembuatan	100	100	100	100	100	100	100	100	100	
106	Kejuruteraan Sistem	100	100	100	100	100	100	100	100	100	
107	Kejuruteraan Sistem Automatik	100	100	100	100	100	100	100	100	100	
108	Kejuruteraan Sistem Kawalan	100	100	100	100	100	100	100	100	100	
109	Kejuruteraan Sistem Automatik Kawalan	100	100	100	100	100	100	100	100	100	
110	Kejuruteraan Sistem Automatik Kawalan	100	100	100	100	100	100	100	100	100	
111	Kejuruteraan Sistem Automatik Kawalan	100	100	100	100	100	100	100	100	100	
112	Kejuruteraan Sistem Automatik Kawalan	100	100	100	100	100	100	100	100	100	
113	Kejuruteraan Sistem Automatik Kawalan	100	100	100	100	100	100	100	100	100	
114	Kejuruteraan Sistem Automatik Kawalan	100	100	100	100	100	100	100	100	100	
115	Kejuruteraan Sistem Automatik Kawalan	100	100	100	100	100	100	100	100	100	
116	Kejuruteraan Sistem Automatik Kawalan	100	100	100	100	100	100	100	100	100	
117	Kejuruteraan Sistem Automatik Kawalan	100	100	100	100	100	100	100	100	100	
118	Kejuruteraan Sistem Automatik Kawalan	100	100	100	100	100	100	100	100	100	
119	Kejuruteraan Sistem Automatik Kawalan	100	100	100	100	100	100	100	100	100	
120	Kejuruteraan Sistem Automatik Kawalan	100	100	100	100	100	100	100	100	100	

3.4. Peringkat Kemahiran/Kejuruteraan Golongan Peringkat Tiga (L3) (P3) (R3) (R4) (R5) (R6) (R7) (R8) (R9)

No.	Maksud Persekolahan	Kemahiran/Kejuruteraan Golongan Peringkat Tiga (L3) (P3) (R3) (R4) (R5) (R6) (R7) (R8) (R9)								Jumlah	
		L3 (P3)		R3		R4		R5			R6
		(1)	(2)	(3)	(4)	(5)	(6)	(7)	(8)		
121	Kejuruteraan Elektrik	1,200	1,200	1,200	1,200	1,200	1,200	1,200	1,200	1,200	
122	Kejuruteraan Mekanikal	100	100	100	100	100	100	100	100	100	
123	Kejuruteraan Kimia	100	100	100	100	100	100	100	100	100	
124	Kejuruteraan Persekitaran	100	100	100	100	100	100	100	100	100	
125	Kejuruteraan Pembuatan	100	100	100	100	100	100	100	100	100	
126	Kejuruteraan Sistem	100	100	100	100	100	100	100	100	100	
127	Kejuruteraan Sistem Automatik	100	100	100	100	100	100	100	100	100	
128	Kejuruteraan Sistem Kawalan	100	100	100	100	100	100	100	100	100	
129	Kejuruteraan Sistem Automatik Kawalan	100	100	100	100	100	100	100	100	100	
130	Kejuruteraan Sistem Automatik Kawalan	100	100	100	100	100	100	100	100	100	
131	Kejuruteraan Sistem Automatik Kawalan	100	100	100	100	100	100	100	100	100	
132	Kejuruteraan Sistem Automatik Kawalan	100	100	100	100	100	100	100	100	100	
133	Kejuruteraan Sistem Automatik Kawalan	100	100	100	100	100	100	100	100	100	
134	Kejuruteraan Sistem Automatik Kawalan	100	100	100	100	100	100	100	100	100	
135	Kejuruteraan Sistem Automatik Kawalan	100	100	100	100	100	100	100	100	100	
136	Kejuruteraan Sistem Automatik Kawalan	100	100	100	100	100	100	100	100	100	
137	Kejuruteraan Sistem Automatik Kawalan	100	100	100	100	100	100	100	100	100	
138	Kejuruteraan Sistem Automatik Kawalan	100	100	100	100	100	100	100	100	100	
139	Kejuruteraan Sistem Automatik Kawalan	100	100	100	100	100	100	100	100	100	
140	Kejuruteraan Sistem Automatik Kawalan	100	100	100	100	100	100	100	100	100	

3.5. Peringkat Kemahiran/Kejuruteraan Golongan Peringkat Empat (L4) (P4) (R4) (R5) (R6) (R7) (R8) (R9)

No.	Maksud Persekolahan	Kemahiran/Kejuruteraan Golongan Peringkat Empat (L4) (P4) (R4) (R5) (R6) (R7) (R8) (R9)						Jumlah	
		L4 (P4)		R4		R5			R6
		(1)	(2)	(3)	(4)	(5)	(6)		
141	Kejuruteraan Elektrik	1,200	1,200	1,200	1,200	1,200	1,200	1,200	
142	Kejuruteraan Mekanikal	100	100	100	100	100	100	100	
143	Kejuruteraan Kimia	100	100	100	100	100	100	100	
144	Kejuruteraan Persekitaran	100	100	100	100	100	100	100	
145	Kejuruteraan Pembuatan	100	100	100	100	100	100	100	
146	Kejuruteraan Sistem	100	100	100	100	100	100	100	
147	Kejuruteraan Sistem Automatik	100	100	100	100	100	100	100	
148	Kejuruteraan Sistem Kawalan	100	100	100	100	100	100	100	
149	Kejuruteraan Sistem Automatik Kawalan	100	100	100	100	100	100	100	
150	Kejuruteraan Sistem Automatik Kawalan	100	100	100	100	100	100	100	
151	Kejuruteraan Sistem Automatik Kawalan	100	100	100	100	100	100	100	
152	Kejuruteraan Sistem Automatik Kawalan	100	100	100	100	100	100	100	
153	Kejuruteraan Sistem Automatik Kawalan	100	100	100	100	100	100	100	
154	Kejuruteraan Sistem Automatik Kawalan	100	100	100	100	100	100	100	
155	Kejuruteraan Sistem Automatik Kawalan	100	100	100	100	100	100	100	
156	Kejuruteraan Sistem Automatik Kawalan	100	100	100	100	100	100	100	
157	Kejuruteraan Sistem Automatik Kawalan	100	100	100	100	100	100	100	
158	Kejuruteraan Sistem Automatik Kawalan	100	100	100	100	100	100	100	
159	Kejuruteraan Sistem Automatik Kawalan	100	100	100	100	100	100	100	
160	Kejuruteraan Sistem Automatik Kawalan	100	100	100	100	100	100	100	

2020	Persekolahan 12 Bulan	1.124	807	2.121	85,20	75,00
2021	Persekolahan 12 Bulan	1.144	827	2.071	84,57	74,28
2022	Persekolahan 12 Bulan	1.191	861	2.152	85,44	75,24
2023	Persekolahan 12 Bulan	1.244	907	2.251	85,12	75,84
2024	Persekolahan 12 Bulan	13.127	14.481	27.608	10,92	10,00
2025	Persekolahan 12 Bulan	1.181	1.007	2.188	85,27	75,84

: Statistik Persekolahan 12 Bulan dan 24 Bulan

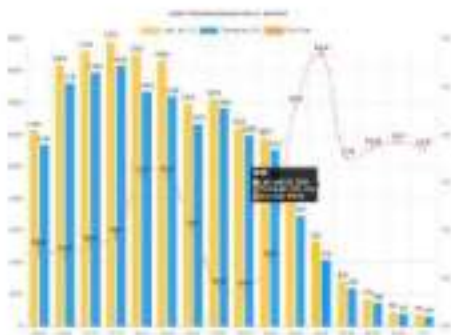

B.1. Produk Penyelenggaraan dan Penyelidikan Sosial (LPP-PS) dan Persebaran pada Produk

Kode	Nama/Instansi	Dana Hibah/DP (Rp) (Luar)			Revisi (Rp) (Luar)	
		Luas Lahan (m ² /ha)	Fasilitas Bang. (unit)	Infrastruktur (unit/ha)	Revisi (Rp)	Saldo (Rp)
2025-001
2025-002
2025-003
2025-004
2025-005
2025-006
2025-007
2025-008
2025-009
2025-010
2025-011
2025-012
2025-013
2025-014
2025-015
2025-016
2025-017
2025-018
2025-019
2025-020
2025-021
2025-022
2025-023
2025-024
2025-025
2025-026
2025-027
2025-028
2025-029
2025-030
2025-031
2025-032
2025-033
2025-034
2025-035
2025-036
2025-037
2025-038
2025-039
2025-040
2025-041
2025-042
2025-043
2025-044
2025-045
2025-046
2025-047
2025-048
2025-049
2025-050
2025-051
2025-052
2025-053
2025-054
2025-055
2025-056
2025-057
2025-058
2025-059
2025-060
2025-061
2025-062
2025-063
2025-064
2025-065
2025-066
2025-067
2025-068
2025-069
2025-070
2025-071
2025-072
2025-073
2025-074
2025-075
2025-076
2025-077
2025-078
2025-079
2025-080
2025-081
2025-082
2025-083
2025-084
2025-085
2025-086
2025-087
2025-088
2025-089
2025-090
2025-091
2025-092
2025-093
2025-094
2025-095
2025-096
2025-097
2025-098
2025-099
2025-100

Persepsi	Orang-orang yang	42	28	55,2%	45	29	52,2%	29	30,1%
Persepsi	Siswa	278	148	53,2%	46	16	34,3%	64	19,6%
Persepsi	Siswa	73	42	57,5%	70	28	40,0%	10	13,5%
Persepsi	Orang-orang yang	26	26	50,0%	36	24	40,0%	2	2,0%
Persepsi	Orang-orang yang	37	18	48,6%	48	18	37,5%	11	10,7%
Persepsi	Siswa	141	141	100,0%	15	15	100,0%	14	8,5%
Persepsi	Orang-orang yang	67	33	49,3%	8	18	33,3%	19	17,9%
A. Persepsi									
Persepsi	Orang-orang yang	127	111	87,4%	54	128	147,1%	114	90,4%
Persepsi	Orang-orang yang	1.451	1.129	77,8%	185	22	11,9%	1.129	90,2%
Persepsi	Siswa	4.501	3.833	85,2%	149	68	45,6%	4.452	96,5%
Persepsi	Orang-orang yang	39	23	59,0%	11	11	100,0%	10	80,0%
Persepsi	Siswa	106	106	100,0%	45	18	40,0%	106	100,0%
Persepsi	Orang-orang yang	1.127	637	56,6%	11	18	163,6%	1.116	98,4%
Persepsi	Orang-orang yang	1.116	1.116	100,0%	11	18	163,6%	1.105	98,1%
Persepsi	Orang-orang yang	23	14	60,9%	0	0	0,0%	23	100,0%
B. Sikap									
Sikap	Siswa	1.400	1.400	100,0%	45	18	40,0%	1.355	96,8%
Sikap	Siswa	91	18	19,8%	0	0	0,0%	109	120,0%
Sikap	Siswa	87	18	20,8%	1	4	4,0%	86	94,3%
Sikap	Siswa	248	18	7,3%	59	18	30,3%	248	100,0%
Sikap	Siswa	23	18	78,3%	11	18	100,0%	24	104,3%
Sikap	Siswa	71	18	25,4%	45	18	40,0%	11	15,5%
C. Persepsi									
Persepsi	Siswa	11	18	163,6%	1	0	0,0%	10	90,9%
Persepsi	Siswa	85	18	21,1%	1	1	100,0%	10	11,8%
Persepsi	Siswa	86	18	20,9%	1	1	100,0%	10	11,6%
Persepsi	Orang-orang yang	94	18	19,1%	1	1	100,0%	10	10,6%
Persepsi	Siswa	10	18	180,0%	1	1	100,0%	10	100,0%
Persepsi	Orang-orang yang	92	18	19,6%	1	1	100,0%	10	10,8%
Persepsi	Orang-orang yang	11	18	163,6%	1	1	100,0%	10	110,0%
Persepsi	Siswa	11	18	163,6%	1	1	100,0%	10	110,0%
Persepsi	Siswa	11	18	163,6%	1	1	100,0%	10	110,0%
Persepsi	Siswa	11	18	163,6%	1	1	100,0%	10	110,0%
Persepsi	Siswa	11	18	163,6%	1	1	100,0%	10	110,0%
Persepsi	Siswa	11	18	163,6%	1	1	100,0%	10	110,0%
Persepsi	Siswa	11	18	163,6%	1	1	100,0%	10	110,0%
Persepsi	Siswa	11	18	163,6%	1	1	100,0%	10	110,0%
Persepsi	Siswa	11	18	163,6%	1	1	100,0%	10	110,0%

Grafis Persepsi Kesadaran Mewujudkan Berprestasi

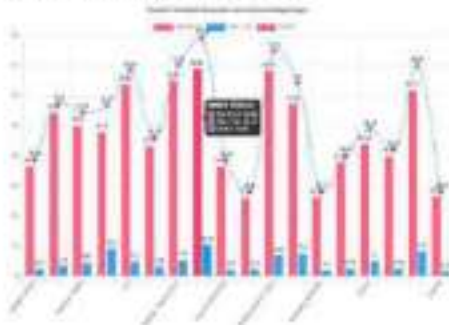

A.2. Pendidikan Tinggi Swasta, Sektor Terpadu (Sektor Terpadu dan Terpadu) (KEMENTERIAN) (KEMENTERIAN)

TAHUN	KEMENTERIAN	PENDIDIKAN TINGGI											
		PENDIDIKAN TINGGI SWASTA				SEKTOR TERPADU				SEKTOR TERPADU DAN TERPADU			
		JK	JK	Jumlah	JK	JK	Jumlah	JK	JK	Jumlah	JK	JK	Jumlah
(1)	(2)	(3)	(4)	(5)	(6)	(7)	(8)	(9)	(10)	(11)	(12)	(13)	(14)
2020	Pendidikan Tinggi Swasta	44.74	24.33	49.84	1.09	1.13	1.16	1.16	1.16	1.16	1.16	1.16	1.16
2020	Sektor Terpadu	14.1	17	15	15	15	15	15	15	15	15	15	15
2020	Sektor Terpadu dan Terpadu	1.09	1.13	1.16	1.16	1.16	1.16	1.16	1.16	1.16	1.16	1.16	1.16
2020	Pendidikan Tinggi Swasta	44.74	24.33	49.84	1.09	1.13	1.16	1.16	1.16	1.16	1.16	1.16	1.16
2020	Sektor Terpadu	14.1	17	15	15	15	15	15	15	15	15	15	15
2020	Sektor Terpadu dan Terpadu	1.09	1.13	1.16	1.16	1.16	1.16	1.16	1.16	1.16	1.16	1.16	1.16
2020	Pendidikan Tinggi Swasta	44.74	24.33	49.84	1.09	1.13	1.16	1.16	1.16	1.16	1.16	1.16	1.16
2020	Sektor Terpadu	14.1	17	15	15	15	15	15	15	15	15	15	15
2020	Sektor Terpadu dan Terpadu	1.09	1.13	1.16	1.16	1.16	1.16	1.16	1.16	1.16	1.16	1.16	1.16
2020	Pendidikan Tinggi Swasta	44.74	24.33	49.84	1.09	1.13	1.16	1.16	1.16	1.16	1.16	1.16	1.16
2020	Sektor Terpadu	14.1	17	15	15	15	15	15	15	15	15	15	15
2020	Sektor Terpadu dan Terpadu	1.09	1.13	1.16	1.16	1.16	1.16	1.16	1.16	1.16	1.16	1.16	1.16
2020	Pendidikan Tinggi Swasta	44.74	24.33	49.84	1.09	1.13	1.16	1.16	1.16	1.16	1.16	1.16	1.16
2020	Sektor Terpadu	14.1	17	15	15	15	15	15	15	15	15	15	15
2020	Sektor Terpadu dan Terpadu	1.09	1.13	1.16	1.16	1.16	1.16	1.16	1.16	1.16	1.16	1.16	1.16
2020	Pendidikan Tinggi Swasta	44.74	24.33	49.84	1.09	1.13	1.16	1.16	1.16	1.16	1.16	1.16	1.16
2020	Sektor Terpadu	14.1	17	15	15	15	15	15	15	15	15	15	15
2020	Sektor Terpadu dan Terpadu	1.09	1.13	1.16	1.16	1.16	1.16	1.16	1.16	1.16	1.16	1.16	1.16
2020	Pendidikan Tinggi Swasta	44.74	24.33	49.84	1.09	1.13	1.16	1.16	1.16	1.16	1.16	1.16	1.16
2020	Sektor Terpadu	14.1	17	15	15	15	15	15	15	15	15	15	15
2020	Sektor Terpadu dan Terpadu	1.09	1.13	1.16	1.16	1.16	1.16	1.16	1.16	1.16	1.16	1.16	1.16

A.3. Pendidikan Tinggi (KEMENTERIAN) (KEMENTERIAN) (KEMENTERIAN)

TAHUN	KEMENTERIAN	PENDIDIKAN TINGGI											
		KEMENTERIAN				KEMENTERIAN				KEMENTERIAN			
		JK	JK	Jumlah	JK	JK	Jumlah	JK	JK	Jumlah	JK	JK	Jumlah
(1)	(2)	(3)	(4)	(5)	(6)	(7)	(8)	(9)	(10)	(11)	(12)	(13)	(14)
2020	Pendidikan Tinggi	7.12	1.05	1.05	1.05	1.05	1.05	1.05	1.05	1.05	1.05	1.05	1.05
2020	Sektor Terpadu	1.1	1.1	1.1	1.1	1.1	1.1	1.1	1.1	1.1	1.1	1.1	1.1
2020	Sektor Terpadu dan Terpadu	1.1	1.1	1.1	1.1	1.1	1.1	1.1	1.1	1.1	1.1	1.1	1.1
2020	Pendidikan Tinggi	7.12	1.05	1.05	1.05	1.05	1.05	1.05	1.05	1.05	1.05	1.05	1.05
2020	Sektor Terpadu	1.1	1.1	1.1	1.1	1.1	1.1	1.1	1.1	1.1	1.1	1.1	1.1
2020	Sektor Terpadu dan Terpadu	1.1	1.1	1.1	1.1	1.1	1.1	1.1	1.1	1.1	1.1	1.1	1.1
2020	Pendidikan Tinggi	7.12	1.05	1.05	1.05	1.05	1.05	1.05	1.05	1.05	1.05	1.05	1.05
2020	Sektor Terpadu	1.1	1.1	1.1	1.1	1.1	1.1	1.1	1.1	1.1	1.1	1.1	1.1
2020	Sektor Terpadu dan Terpadu	1.1	1.1	1.1	1.1	1.1	1.1	1.1	1.1	1.1	1.1	1.1	1.1
2020	Pendidikan Tinggi	7.12	1.05	1.05	1.05	1.05	1.05	1.05	1.05	1.05	1.05	1.05	1.05
2020	Sektor Terpadu	1.1	1.1	1.1	1.1	1.1	1.1	1.1	1.1	1.1	1.1	1.1	1.1
2020	Sektor Terpadu dan Terpadu	1.1	1.1	1.1	1.1	1.1	1.1	1.1	1.1	1.1	1.1	1.1	1.1
2020	Pendidikan Tinggi	7.12	1.05	1.05	1.05	1.05	1.05	1.05	1.05	1.05	1.05	1.05	1.05
2020	Sektor Terpadu	1.1	1.1	1.1	1.1	1.1	1.1	1.1	1.1	1.1	1.1	1.1	1.1
2020	Sektor Terpadu dan Terpadu	1.1	1.1	1.1	1.1	1.1	1.1	1.1	1.1	1.1	1.1	1.1	1.1
2020	Pendidikan Tinggi	7.12	1.05	1.05	1.05	1.05	1.05	1.05	1.05	1.05	1.05	1.05	1.05
2020	Sektor Terpadu	1.1	1.1	1.1	1.1	1.1	1.1	1.1	1.1	1.1	1.1	1.1	1.1
2020	Sektor Terpadu dan Terpadu	1.1	1.1	1.1	1.1	1.1	1.1	1.1	1.1	1.1	1.1	1.1	1.1

Kategori	Sub-kategori	Tahun 2025 (Estimasi)										
		Jan	Feb	Mar	Apr	Mei	Jun	Jul	Agu	Sep	Ok	Nov
Pendidikan Dasar	SD	10	10	10	10	10	10	10	10	10	10	10
	SLB	10	10	10	10	10	10	10	10	10	10	10
Pendidikan Menengah	MTs	10	10	10	10	10	10	10	10	10	10	10
	SLB	10	10	10	10	10	10	10	10	10	10	10
Pendidikan Tinggi	IAI	10	10	10	10	10	10	10	10	10	10	10
	SLB	10	10	10	10	10	10	10	10	10	10	10
Pendidikan Khusus	SLB	10	10	10	10	10	10	10	10	10	10	10
	SLB	10	10	10	10	10	10	10	10	10	10	10
Pendidikan Lanjutan	SLB	10	10	10	10	10	10	10	10	10	10	10
	SLB	10	10	10	10	10	10	10	10	10	10	10
Pendidikan Non-Formal	SLB	10	10	10	10	10	10	10	10	10	10	10
	SLB	10	10	10	10	10	10	10	10	10	10	10
Pendidikan Kejuruan	SLB	10	10	10	10	10	10	10	10	10	10	10
	SLB	10	10	10	10	10	10	10	10	10	10	10
Pendidikan Sertifikasi	SLB	10	10	10	10	10	10	10	10	10	10	10
	SLB	10	10	10	10	10	10	10	10	10	10	10
Pendidikan Keterampilan	SLB	10	10	10	10	10	10	10	10	10	10	10
	SLB	10	10	10	10	10	10	10	10	10	10	10
Pendidikan Lainnya	SLB	10	10	10	10	10	10	10	10	10	10	10
	SLB	10	10	10	10	10	10	10	10	10	10	10
Pendidikan Khusus Lainnya	SLB	10	10	10	10	10	10	10	10	10	10	10
	SLB	10	10	10	10	10	10	10	10	10	10	10

3.3. Persekolahan Khusus dan SLB 7 sampai 12 Tahun Pendidikan Dasar Pendidikan dan jenjang lainnya

Kategori	Sub-kategori	Tahun 2025 (Estimasi)								Pembinaan	
		Tahun 2025		Tahun 2026		Tahun 2027		Pembinaan		Kategori	%
		Jan	Feb	Mar	Apr	Mei	Jun	Jul	Agu		
Pendidikan Dasar	SD	10	10	10	10	10	10	10	10	10	10
	SLB	10	10	10	10	10	10	10	10	10	10
Pendidikan Menengah	MTs	10	10	10	10	10	10	10	10	10	10
	SLB	10	10	10	10	10	10	10	10	10	10
Pendidikan Tinggi	IAI	10	10	10	10	10	10	10	10	10	10
	SLB	10	10	10	10	10	10	10	10	10	10
Pendidikan Khusus	SLB	10	10	10	10	10	10	10	10	10	10
	SLB	10	10	10	10	10	10	10	10	10	10
Pendidikan Lanjutan	SLB	10	10	10	10	10	10	10	10	10	10
	SLB	10	10	10	10	10	10	10	10	10	10
Pendidikan Non-Formal	SLB	10	10	10	10	10	10	10	10	10	10
	SLB	10	10	10	10	10	10	10	10	10	10
Pendidikan Kejuruan	SLB	10	10	10	10	10	10	10	10	10	10
	SLB	10	10	10	10	10	10	10	10	10	10
Pendidikan Sertifikasi	SLB	10	10	10	10	10	10	10	10	10	10
	SLB	10	10	10	10	10	10	10	10	10	10
Pendidikan Keterampilan	SLB	10	10	10	10	10	10	10	10	10	10
	SLB	10	10	10	10	10	10	10	10	10	10
Pendidikan Lainnya	SLB	10	10	10	10	10	10	10	10	10	10
	SLB	10	10	10	10	10	10	10	10	10	10
Pendidikan Khusus Lainnya	SLB	10	10	10	10	10	10	10	10	10	10
	SLB	10	10	10	10	10	10	10	10	10	10

3.4. Persekolahan Dasar Pendidikan Dasar 7 sampai 12 Tahun Pendidikan Dasar Pendidikan dan jenjang lainnya

Kategori	Sub-kategori	Tahun 2025 (Estimasi)								Pembinaan	
		Tahun 2025		Tahun 2026		Tahun 2027		Pembinaan		Kategori	%
		Jan	Feb	Mar	Apr	Mei	Jun	Jul	Agu		
Pendidikan Dasar	SD	10	10	10	10	10	10	10	10	10	10
	SLB	10	10	10	10	10	10	10	10	10	10

No	Kode	2024		2025		2024		2025		2024	2025
		Anggaran	Realisasi	Anggaran	Realisasi	Anggaran	Realisasi	Anggaran	Realisasi		
11	99.99	1.000	1.000	1.000	1.000	1.000	1.000	1.000	1.000	1.000	1.000
12	99.99	400	400	400	400	400	400	400	400	400	400
13	99.99	600	600	600	600	600	600	600	600	600	600
14	99.99	100	100	100	100	100	100	100	100	100	100
15	99.99	200	200	200	200	200	200	200	200	200	200
16	99.99	100	100	100	100	100	100	100	100	100	100
17	99.99	100	100	100	100	100	100	100	100	100	100
18	99.99	100	100	100	100	100	100	100	100	100	100
19	99.99	100	100	100	100	100	100	100	100	100	100
20	99.99	100	100	100	100	100	100	100	100	100	100

5.4 Realisasi pelaksanaan Monev di tingkat Organisasi Dinas P&L Kota II

No	Kode	Jenis Pelaksanaan											
		Monev I (1)				Monev II (2)				Monev III (3)			
		Anggaran	Realisasi	Anggaran	Realisasi	Anggaran	Realisasi	Anggaran	Realisasi	Anggaran	Realisasi	Anggaran	Realisasi
11	99.99	1.000	1.000	1.000	1.000	1.000	1.000	1.000	1.000	1.000	1.000	1.000	
12	99.99	400	400	400	400	400	400	400	400	400	400	400	
13	99.99	600	600	600	600	600	600	600	600	600	600	600	
14	99.99	100	100	100	100	100	100	100	100	100	100	100	
15	99.99	200	200	200	200	200	200	200	200	200	200	200	
16	99.99	100	100	100	100	100	100	100	100	100	100	100	
17	99.99	100	100	100	100	100	100	100	100	100	100	100	
18	99.99	100	100	100	100	100	100	100	100	100	100	100	
19	99.99	100	100	100	100	100	100	100	100	100	100	100	
20	99.99	100	100	100	100	100	100	100	100	100	100	100	
21	99.99	100	100	100	100	100	100	100	100	100	100	100	
22	99.99	100	100	100	100	100	100	100	100	100	100	100	
23	99.99	100	100	100	100	100	100	100	100	100	100	100	
24	99.99	100	100	100	100	100	100	100	100	100	100	100	
25	99.99	100	100	100	100	100	100	100	100	100	100	100	
26	99.99	100	100	100	100	100	100	100	100	100	100	100	
27	99.99	100	100	100	100	100	100	100	100	100	100	100	
28	99.99	100	100	100	100	100	100	100	100	100	100	100	
29	99.99	100	100	100	100	100	100	100	100	100	100	100	
30	99.99	100	100	100	100	100	100	100	100	100	100	100	

5.7. Kestabilan kewangan Majlis dan Lembaga (Nota 13) ke DIT (lanj.)

KOD	NAMA	Jumlah (dalam RM) Tahun berjalan					PERUBAHAN % (2024/2023)	REMARK
		2024 (1/1/2024)			2023			
		JK	PK	PERUBAHAN PERMULAAN	JK	PK		
1/1	1/12	1/12	1/12	1/12	1/12	1/12	1/12	
00000	PERKASA BANGSA	12,111	22,321	10,211	2,901	28.01		
00001	PERKASA BANGSA	441	881	441	1,001	112.02		
00002	PERKASA BANGSA	8,000	13,000	4,000	11,000	275.00		
00003	PERKASA BANGSA	370	330	40	2,500	273.00		
00004	PERKASA	300	311	11	2,200	200.00		
00005	PERKASA	300	300	0	2,000	200.00		
00006	PERKASA	311	300	11	1,900	180.00		
00007	PERKASA	300	300	0	1,900	180.00		
00008	PERKASA	311	300	11	1,900	180.00		
00009	PERKASA	300	300	0	2,000	200.00		
00010	PERKASA	4,000	4,000	0	3,000	75.00		
00011	PERKASA	1,000	1,000	0	3,000	300.00		
00012	PERKASA	300	300	0	1,000	333.33		
00013	PERKASA	300	300	0	1,000	333.33		
00014	PERKASA	300	300	0	1,000	333.33		
00015	PERKASA	300	300	0	1,000	333.33		
00016	PERKASA	300	300	0	1,000	333.33		
00017	PERKASA	300	300	0	1,000	333.33		
00018	PERKASA	300	300	0	1,000	333.33		
00019	PERKASA	300	300	0	1,000	333.33		
00020	PERKASA	300	300	0	1,000	333.33		
00021	PERKASA	300	300	0	1,000	333.33		
00022	PERKASA	300	300	0	1,000	333.33		
00023	PERKASA	300	300	0	1,000	333.33		
00024	PERKASA	300	300	0	1,000	333.33		
00025	PERKASA	300	300	0	1,000	333.33		
00026	PERKASA	300	300	0	1,000	333.33		
00027	PERKASA	300	300	0	1,000	333.33		
00028	PERKASA	300	300	0	1,000	333.33		
00029	PERKASA	300	300	0	1,000	333.33		
00030	PERKASA	300	300	0	1,000	333.33		
00031	PERKASA	300	300	0	1,000	333.33		
00032	PERKASA	300	300	0	1,000	333.33		
00033	PERKASA	300	300	0	1,000	333.33		
00034	PERKASA	300	300	0	1,000	333.33		
00035	PERKASA	300	300	0	1,000	333.33		
00036	PERKASA	300	300	0	1,000	333.33		
00037	PERKASA	300	300	0	1,000	333.33		
00038	PERKASA	300	300	0	1,000	333.33		
00039	PERKASA	300	300	0	1,000	333.33		
00040	PERKASA	300	300	0	1,000	333.33		
00041	PERKASA	300	300	0	1,000	333.33		
00042	PERKASA	300	300	0	1,000	333.33		
00043	PERKASA	300	300	0	1,000	333.33		
00044	PERKASA	300	300	0	1,000	333.33		
00045	PERKASA	300	300	0	1,000	333.33		
00046	PERKASA	300	300	0	1,000	333.33		
00047	PERKASA	300	300	0	1,000	333.33		
00048	PERKASA	300	300	0	1,000	333.33		
00049	PERKASA	300	300	0	1,000	333.33		
00050	PERKASA	300	300	0	1,000	333.33		
00051	PERKASA	300	300	0	1,000	333.33		
00052	PERKASA	300	300	0	1,000	333.33		
00053	PERKASA	300	300	0	1,000	333.33		
00054	PERKASA	300	300	0	1,000	333.33		
00055	PERKASA	300	300	0	1,000	333.33		
00056	PERKASA	300	300	0	1,000	333.33		
00057	PERKASA	300	300	0	1,000	333.33		
00058	PERKASA	300	300	0	1,000	333.33		
00059	PERKASA	300	300	0	1,000	333.33		
00060	PERKASA	300	300	0	1,000	333.33		
00061	PERKASA	300	300	0	1,000	333.33		
00062	PERKASA	300	300	0	1,000	333.33		
00063	PERKASA	300	300	0	1,000	333.33		
00064	PERKASA	300	300	0	1,000	333.33		
00065	PERKASA	300	300	0	1,000	333.33		
00066	PERKASA	300	300	0	1,000	333.33		
00067	PERKASA	300	300	0	1,000	333.33		
00068	PERKASA	300	300	0	1,000	333.33		
00069	PERKASA	300	300	0	1,000	333.33		
00070	PERKASA	300	300	0	1,000	333.33		
00071	PERKASA	300	300	0	1,000	333.33		
00072	PERKASA	300	300	0	1,000	333.33		
00073	PERKASA	300	300	0	1,000	333.33		
00074	PERKASA	300	300	0	1,000	333.33		
00075	PERKASA	300	300	0	1,000	333.33		
00076	PERKASA	300	300	0	1,000	333.33		
00077	PERKASA	300	300	0	1,000	333.33		
00078	PERKASA	300	300	0	1,000	333.33		
00079	PERKASA	300	300	0	1,000	333.33		
00080	PERKASA	300	300	0	1,000	333.33		
00081	PERKASA	300	300	0	1,000	333.33		
00082	PERKASA	300	300	0	1,000	333.33		
00083	PERKASA	300	300	0	1,000	333.33		
00084	PERKASA	300	300	0	1,000	333.33		
00085	PERKASA	300	300	0	1,000	333.33		
00086	PERKASA	300	300	0	1,000	333.33		
00087	PERKASA	300	300	0	1,000	333.33		
00088	PERKASA	300	300	0	1,000	333.33		
00089	PERKASA	300	300	0	1,000	333.33		
00090	PERKASA	300	300	0	1,000	333.33		
00091	PERKASA	300	300	0	1,000	333.33		
00092	PERKASA	300	300	0	1,000	333.33		
00093	PERKASA	300	300	0	1,000	333.33		
00094	PERKASA	300	300	0	1,000	333.33		
00095	PERKASA	300	300	0	1,000	333.33		
00096	PERKASA	300	300	0	1,000	333.33		
00097	PERKASA	300	300	0	1,000	333.33		
00098	PERKASA	300	300	0	1,000	333.33		
00099	PERKASA	300	300	0	1,000	333.33		
00100	PERKASA	300	300	0	1,000	333.33		

5.8 Perhitungan Biaya Anggaran dan Realisasi Anggaran (Rp) di 33 Tingkat

KODE	NAMA UNIT/ANAK UNIT	JANGKA WAKTU: 12 BULAN (2025)					REVISI
		ANGGARAN			REALISASI		
		AP	PA	REALISASI PERSENTASE	APRIL	MAY	
001	001	100	100	100	100	100	
001001001	001001001	100	100	100	100	100	
001001002	001001002	100	100	100	100	100	
001001003	001001003	100	100	100	100	100	
001001004	001001004	100	100	100	100	100	
001001005	001001005	100	100	100	100	100	
001001006	001001006	100	100	100	100	100	
001001007	001001007	100	100	100	100	100	
001001008	001001008	100	100	100	100	100	
001001009	001001009	100	100	100	100	100	
001001010	001001010	100	100	100	100	100	
001001011	001001011	100	100	100	100	100	
001001012	001001012	100	100	100	100	100	
001001013	001001013	100	100	100	100	100	
001001014	001001014	100	100	100	100	100	
001001015	001001015	100	100	100	100	100	
001001016	001001016	100	100	100	100	100	
001001017	001001017	100	100	100	100	100	
001001018	001001018	100	100	100	100	100	
001001019	001001019	100	100	100	100	100	
001001020	001001020	100	100	100	100	100	
001001021	001001021	100	100	100	100	100	
001001022	001001022	100	100	100	100	100	
001001023	001001023	100	100	100	100	100	
001001024	001001024	100	100	100	100	100	
001001025	001001025	100	100	100	100	100	
001001026	001001026	100	100	100	100	100	
001001027	001001027	100	100	100	100	100	
001001028	001001028	100	100	100	100	100	
001001029	001001029	100	100	100	100	100	
001001030	001001030	100	100	100	100	100	
001001031	001001031	100	100	100	100	100	
001001032	001001032	100	100	100	100	100	
001001033	001001033	100	100	100	100	100	
001001034	001001034	100	100	100	100	100	
001001035	001001035	100	100	100	100	100	
001001036	001001036	100	100	100	100	100	
001001037	001001037	100	100	100	100	100	
001001038	001001038	100	100	100	100	100	
001001039	001001039	100	100	100	100	100	
001001040	001001040	100	100	100	100	100	
001001041	001001041	100	100	100	100	100	
001001042	001001042	100	100	100	100	100	
001001043	001001043	100	100	100	100	100	
001001044	001001044	100	100	100	100	100	
001001045	001001045	100	100	100	100	100	
001001046	001001046	100	100	100	100	100	
001001047	001001047	100	100	100	100	100	
001001048	001001048	100	100	100	100	100	
001001049	001001049	100	100	100	100	100	
001001050	001001050	100	100	100	100	100	
001001051	001001051	100	100	100	100	100	
001001052	001001052	100	100	100	100	100	
001001053	001001053	100	100	100	100	100	
001001054	001001054	100	100	100	100	100	
001001055	001001055	100	100	100	100	100	
001001056	001001056	100	100	100	100	100	
001001057	001001057	100	100	100	100	100	
001001058	001001058	100	100	100	100	100	
001001059	001001059	100	100	100	100	100	
001001060	001001060	100	100	100	100	100	
001001061	001001061	100	100	100	100	100	
001001062	001001062	100	100	100	100	100	
001001063	001001063	100	100	100	100	100	
001001064	001001064	100	100	100	100	100	
001001065	001001065	100	100	100	100	100	
001001066	001001066	100	100	100	100	100	
001001067	001001067	100	100	100	100	100	
001001068	001001068	100	100	100	100	100	
001001069	001001069	100	100	100	100	100	
001001070	001001070	100	100	100	100	100	
001001071	001001071	100	100	100	100	100	
001001072	001001072	100	100	100	100	100	
001001073	001001073	100	100	100	100	100	
001001074	001001074	100	100	100	100	100	
001001075	001001075	100	100	100	100	100	
001001076	001001076	100	100	100	100	100	
001001077	001001077	100	100	100	100	100	
001001078	001001078	100	100	100	100	100	
001001079	001001079	100	100	100	100	100	
001001080	001001080	100	100	100	100	100	
001001081	001001081	100	100	100	100	100	
001001082	001001082	100	100	100	100	100	
001001083	001001083	100	100	100	100	100	
001001084	001001084	100	100	100	100	100	
001001085	001001085	100	100	100	100	100	
001001086	001001086	100	100	100	100	100	
001001087	001001087	100	100	100	100	100	
001001088	001001088	100	100	100	100	100	
001001089	001001089	100	100	100	100	100	
001001090	001001090	100	100	100	100	100	
001001091	001001091	100	100	100	100	100	
001001092	001001092	100	100	100	100	100	
001001093	001001093	100	100	100	100	100	
001001094	001001094	100	100	100	100	100	
001001095	001001095	100	100	100	100	100	
001001096	001001096	100	100	100	100	100	
001001097	001001097	100	100	100	100	100	
001001098	001001098	100	100	100	100	100	
001001099	001001099	100	100	100	100	100	
001001100	001001100	100	100	100	100	100	

Daftar Peringkat Monev di Kelompok Usia Pendidikan dan Usia Pemuda



B. Anggaran Belanja dan Jenis Pelaksanaan

B.1. Perincian Pelaksanaan Sisa Anggaran Kelompok Belanja dan Jenis Belanja

No	Keterangan	Jenis Belanja				Total	
		Luar Negeri		Dalam Negeri		e (Rp)	%
		e (Rp)	%	e (Rp)	%		
1	2	3	4	5	6	7	8
01	Belanja Pegawai	40.000	0,00	40.000	100,00	40.000	100,00
02	Belanja Bahan/Bahan Baku	0,000	0,00	0,000	0,00	0,000	0,00
03	Belanja Perjalanan	0,000	0,00	0,000	0,00	0,000	0,00
04	Belanja Operasional	0,000	0,00	0,000	0,00	0,000	0,00
05	Belanja Hibah	0,000	0,00	0,000	0,00	0,000	0,00
06	Belanja Modal	0,000	0,00	0,000	0,00	0,000	0,00
07	Belanja Pemeliharaan	0,000	0,00	0,000	0,00	0,000	0,00
08	Belanja Pendidikan	0,000	0,00	0,000	0,00	0,000	0,00
09	Belanja Kesehatan	0,000	0,00	0,000	0,00	0,000	0,00
10	Belanja Sosial	0,000	0,00	0,000	0,00	0,000	0,00
11	Belanja Hibah	0,000	0,00	0,000	0,00	0,000	0,00
12	Belanja Lain-lain	0,000	0,00	0,000	0,00	0,000	0,00

Diagram Persebaran Mutu di Kabupaten Palopo

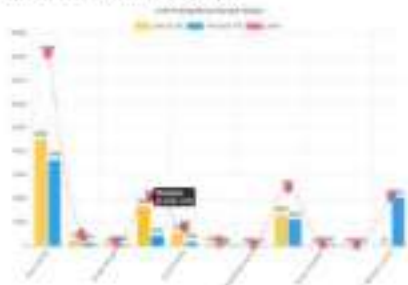

Tabel 1. Persebaran data hasil mutu di kabupaten Palopo pada tahun 2011 (1)

KIND	KECAMATAN	KUALITAS MUTU (Skor)						
		80-90	70-80	60-70	50-60	40-50	30-40	20-30
1	Bontomatene	100	100	100	100	100	100	100
2	Bontolene	100	100	100	100	100	100	100
3	Bontolene	100	100	100	100	100	100	100
4	Bontolene	100	100	100	100	100	100	100
5	Bontolene	100	100	100	100	100	100	100
6	Bontolene	100	100	100	100	100	100	100
7	Bontolene	100	100	100	100	100	100	100
8	Bontolene	100	100	100	100	100	100	100
9	Bontolene	100	100	100	100	100	100	100
10	Bontolene	100	100	100	100	100	100	100
11	Bontolene	100	100	100	100	100	100	100
12	Bontolene	100	100	100	100	100	100	100
13	Bontolene	100	100	100	100	100	100	100
14	Bontolene	100	100	100	100	100	100	100
15	Bontolene	100	100	100	100	100	100	100
16	Bontolene	100	100	100	100	100	100	100
17	Bontolene	100	100	100	100	100	100	100
18	Bontolene	100	100	100	100	100	100	100
19	Bontolene	100	100	100	100	100	100	100
20	Bontolene	100	100	100	100	100	100	100
21	Bontolene	100	100	100	100	100	100	100
22	Bontolene	100	100	100	100	100	100	100
23	Bontolene	100	100	100	100	100	100	100
24	Bontolene	100	100	100	100	100	100	100
25	Bontolene	100	100	100	100	100	100	100
26	Bontolene	100	100	100	100	100	100	100
27	Bontolene	100	100	100	100	100	100	100
28	Bontolene	100	100	100	100	100	100	100
29	Bontolene	100	100	100	100	100	100	100
30	Bontolene	100	100	100	100	100	100	100
31	Bontolene	100	100	100	100	100	100	100
32	Bontolene	100	100	100	100	100	100	100
33	Bontolene	100	100	100	100	100	100	100
34	Bontolene	100	100	100	100	100	100	100
35	Bontolene	100	100	100	100	100	100	100
36	Bontolene	100	100	100	100	100	100	100
37	Bontolene	100	100	100	100	100	100	100
38	Bontolene	100	100	100	100	100	100	100
39	Bontolene	100	100	100	100	100	100	100
40	Bontolene	100	100	100	100	100	100	100

000-00001	Universiti	481	0	0	0	0	0
000-00002	Politeknik	487	0	1	0	0	0
000-00003	Universiti	491	0	0	0	0	0
000-00004	Universiti	492	0	0	0	0	0
000-00005	Universiti	493	0	0	0	0	0
000-00006	Universiti	494	0	0	0	0	0
000-00007	Universiti	495	0	0	0	0	0
000-00008	Universiti	496	0	0	0	0	0
000-00009	Universiti	497	0	0	0	0	0
000-00010	Universiti	498	0	0	0	0	0
000-00011	Universiti	499	0	0	0	0	0
000-00012	Universiti	500	0	0	0	0	0
000-00013	Universiti	501	0	0	0	0	0
000-00014	Universiti	502	0	0	0	0	0
000-00015	Universiti	503	0	0	0	0	0
000-00016	Universiti	504	0	0	0	0	0
000-00017	Universiti	505	0	0	0	0	0
000-00018	Universiti	506	0	0	0	0	0
000-00019	Universiti	507	0	0	0	0	0
000-00020	Universiti	508	0	0	0	0	0
000-00021	Universiti	509	0	0	0	0	0
000-00022	Universiti	510	0	0	0	0	0
000-00023	Universiti	511	0	0	0	0	0
000-00024	Universiti	512	0	0	0	0	0
000-00025	Universiti	513	0	0	0	0	0
000-00026	Universiti	514	0	0	0	0	0
000-00027	Universiti	515	0	0	0	0	0
000-00028	Universiti	516	0	0	0	0	0
000-00029	Universiti	517	0	0	0	0	0
000-00030	Universiti	518	0	0	0	0	0
000-00031	Universiti	519	0	0	0	0	0
000-00032	Universiti	520	0	0	0	0	0
000-00033	Universiti	521	0	0	0	0	0
000-00034	Universiti	522	0	0	0	0	0
000-00035	Universiti	523	0	0	0	0	0
000-00036	Universiti	524	0	0	0	0	0
000-00037	Universiti	525	0	0	0	0	0
000-00038	Universiti	526	0	0	0	0	0
000-00039	Universiti	527	0	0	0	0	0
000-00040	Universiti	528	0	0	0	0	0
000-00041	Universiti	529	0	0	0	0	0
000-00042	Universiti	530	0	0	0	0	0
000-00043	Universiti	531	0	0	0	0	0
000-00044	Universiti	532	0	0	0	0	0
000-00045	Universiti	533	0	0	0	0	0
000-00046	Universiti	534	0	0	0	0	0
000-00047	Universiti	535	0	0	0	0	0
000-00048	Universiti	536	0	0	0	0	0
000-00049	Universiti	537	0	0	0	0	0
000-00050	Universiti	538	0	0	0	0	0
000-00051	Universiti	539	0	0	0	0	0
000-00052	Universiti	540	0	0	0	0	0
000-00053	Universiti	541	0	0	0	0	0
000-00054	Universiti	542	0	0	0	0	0
000-00055	Universiti	543	0	0	0	0	0
000-00056	Universiti	544	0	0	0	0	0
000-00057	Universiti	545	0	0	0	0	0
000-00058	Universiti	546	0	0	0	0	0
000-00059	Universiti	547	0	0	0	0	0
000-00060	Universiti	548	0	0	0	0	0
000-00061	Universiti	549	0	0	0	0	0
000-00062	Universiti	550	0	0	0	0	0
000-00063	Universiti	551	0	0	0	0	0
000-00064	Universiti	552	0	0	0	0	0
000-00065	Universiti	553	0	0	0	0	0
000-00066	Universiti	554	0	0	0	0	0
000-00067	Universiti	555	0	0	0	0	0
000-00068	Universiti	556	0	0	0	0	0
000-00069	Universiti	557	0	0	0	0	0
000-00070	Universiti	558	0	0	0	0	0
000-00071	Universiti	559	0	0	0	0	0
000-00072	Universiti	560	0	0	0	0	0
000-00073	Universiti	561	0	0	0	0	0
000-00074	Universiti	562	0	0	0	0	0
000-00075	Universiti	563	0	0	0	0	0
000-00076	Universiti	564	0	0	0	0	0
000-00077	Universiti	565	0	0	0	0	0
000-00078	Universiti	566	0	0	0	0	0
000-00079	Universiti	567	0	0	0	0	0
000-00080	Universiti	568	0	0	0	0	0
000-00081	Universiti	569	0	0	0	0	0
000-00082	Universiti	570	0	0	0	0	0
000-00083	Universiti	571	0	0	0	0	0
000-00084	Universiti	572	0	0	0	0	0
000-00085	Universiti	573	0	0	0	0	0
000-00086	Universiti	574	0	0	0	0	0
000-00087	Universiti	575	0	0	0	0	0
000-00088	Universiti	576	0	0	0	0	0
000-00089	Universiti	577	0	0	0	0	0
000-00090	Universiti	578	0	0	0	0	0
000-00091	Universiti	579	0	0	0	0	0
000-00092	Universiti	580	0	0	0	0	0
000-00093	Universiti	581	0	0	0	0	0
000-00094	Universiti	582	0	0	0	0	0
000-00095	Universiti	583	0	0	0	0	0
000-00096	Universiti	584	0	0	0	0	0
000-00097	Universiti	585	0	0	0	0	0
000-00098	Universiti	586	0	0	0	0	0
000-00099	Universiti	587	0	0	0	0	0
000-00100	Universiti	588	0	0	0	0	0

Persekolahan	Tempat	2011	2012	2013	2014	2015	2016
Persekolahan 1	Bandar	201	17	1	1	1	40
Persekolahan 2	Bandar	201	17	1	1	1	40
Persekolahan 3	Bandar	201	17	1	1	1	40
Persekolahan 4	Bandar	201	17	1	1	1	40
Persekolahan 5	Bandar	201	17	1	1	1	40
Persekolahan 6	Bandar	201	17	1	1	1	40
Persekolahan 7	Bandar	201	17	1	1	1	40
Persekolahan 8	Bandar	201	17	1	1	1	40
Persekolahan 9	Bandar	201	17	1	1	1	40
Persekolahan 10	Bandar	201	17	1	1	1	40
Persekolahan 11	Bandar	201	17	1	1	1	40
Persekolahan 12	Bandar	201	17	1	1	1	40
Persekolahan 13	Bandar	201	17	1	1	1	40
Persekolahan 14	Bandar	201	17	1	1	1	40
Persekolahan 15	Bandar	201	17	1	1	1	40
Persekolahan 16	Bandar	201	17	1	1	1	40
Persekolahan 17	Bandar	201	17	1	1	1	40
Persekolahan 18	Bandar	201	17	1	1	1	40
Persekolahan 19	Bandar	201	17	1	1	1	40
Persekolahan 20	Bandar	201	17	1	1	1	40

3.1.4 Persekolahan Dewasa/Vokasional/Miscellaneous (berdasarkan Faltas pada data entry tahunan) [3]

LAKS	SISWA/PELAKSANA	SILABUS PERSEKOLAHAN							
		JENJANG DAPAT DITAMBAH		JENJANG BERTAMBAH		PENGALAMAN		SISWA/PELAKSANA	
		2011	2012	2013	2014	2015	2016	2017	2018
Persekolahan 1	Bandar	10	10	10	10	10	10	10	10
Persekolahan 2	Bandar	10	10	10	10	10	10	10	10
Persekolahan 3	Bandar	10	10	10	10	10	10	10	10
Persekolahan 4	Bandar	10	10	10	10	10	10	10	10
Persekolahan 5	Bandar	10	10	10	10	10	10	10	10
Persekolahan 6	Bandar	10	10	10	10	10	10	10	10
Persekolahan 7	Bandar	10	10	10	10	10	10	10	10
Persekolahan 8	Bandar	10	10	10	10	10	10	10	10
Persekolahan 9	Bandar	10	10	10	10	10	10	10	10
Persekolahan 10	Bandar	10	10	10	10	10	10	10	10
Persekolahan 11	Bandar	10	10	10	10	10	10	10	10
Persekolahan 12	Bandar	10	10	10	10	10	10	10	10
Persekolahan 13	Bandar	10	10	10	10	10	10	10	10
Persekolahan 14	Bandar	10	10	10	10	10	10	10	10
Persekolahan 15	Bandar	10	10	10	10	10	10	10	10
Persekolahan 16	Bandar	10	10	10	10	10	10	10	10
Persekolahan 17	Bandar	10	10	10	10	10	10	10	10
Persekolahan 18	Bandar	10	10	10	10	10	10	10	10
Persekolahan 19	Bandar	10	10	10	10	10	10	10	10
Persekolahan 20	Bandar	10	10	10	10	10	10	10	10
Persekolahan 21	Bandar	10	10	10	10	10	10	10	10
Persekolahan 22	Bandar	10	10	10	10	10	10	10	10
Persekolahan 23	Bandar	10	10	10	10	10	10	10	10
Persekolahan 24	Bandar	10	10	10	10	10	10	10	10
Persekolahan 25	Bandar	10	10	10	10	10	10	10	10
Persekolahan 26	Bandar	10	10	10	10	10	10	10	10
Persekolahan 27	Bandar	10	10	10	10	10	10	10	10
Persekolahan 28	Bandar	10	10	10	10	10	10	10	10
Persekolahan 29	Bandar	10	10	10	10	10	10	10	10
Persekolahan 30	Bandar	10	10	10	10	10	10	10	10
Persekolahan 31	Bandar	10	10	10	10	10	10	10	10
Persekolahan 32	Bandar	10	10	10	10	10	10	10	10
Persekolahan 33	Bandar	10	10	10	10	10	10	10	10
Persekolahan 34	Bandar	10	10	10	10	10	10	10	10
Persekolahan 35	Bandar	10	10	10	10	10	10	10	10
Persekolahan 36	Bandar	10	10	10	10	10	10	10	10
Persekolahan 37	Bandar	10	10	10	10	10	10	10	10
Persekolahan 38	Bandar	10	10	10	10	10	10	10	10
Persekolahan 39	Bandar	10	10	10	10	10	10	10	10
Persekolahan 40	Bandar	10	10	10	10	10	10	10	10
Persekolahan 41	Bandar	10	10	10	10	10	10	10	10
Persekolahan 42	Bandar	10	10	10	10	10	10	10	10
Persekolahan 43	Bandar	10	10	10	10	10	10	10	10
Persekolahan 44	Bandar	10	10	10	10	10	10	10	10
Persekolahan 45	Bandar	10	10	10	10	10	10	10	10
Persekolahan 46	Bandar	10	10	10	10	10	10	10	10
Persekolahan 47	Bandar	10	10	10	10	10	10	10	10
Persekolahan 48	Bandar	10	10	10	10	10	10	10	10
Persekolahan 49	Bandar	10	10	10	10	10	10	10	10
Persekolahan 50	Bandar	10	10	10	10	10	10	10	10

JKPD-0001	TKA	0	0	0	0	0	0
JKPD-0002	TKA-001	0	0	0	0	0	0
JKPD-0003	TKA-002	0	0	0	0	0	0
JKPD-0004	TKA-003	0	0	0	0	0	0
JKPD-0005	TKA-004	0	0	0	0	0	0
JKPD-0006	TKA-005	0	0	0	0	0	0
JKPD-0007	TKA-006	0	0	0	0	0	0
JKPD-0008	TKA-007	0	0	0	0	0	0
JKPD-0009	TKA-008	0	0	0	0	0	0
JKPD-0010	TKA-009	0	0	0	0	0	0
JKPD-0011	TKA-010	0	0	0	0	0	0
JKPD-0012	TKA-011	0	0	0	0	0	0
JKPD-0013	TKA-012	0	0	0	0	0	0
JKPD-0014	TKA-013	0	0	0	0	0	0
JKPD-0015	TKA-014	0	0	0	0	0	0
JKPD-0016	TKA-015	0	0	0	0	0	0
JKPD-0017	TKA-016	0	0	0	0	0	0
JKPD-0018	TKA-017	0	0	0	0	0	0
JKPD-0019	TKA-018	0	0	0	0	0	0
JKPD-0020	TKA-019	0	0	0	0	0	0
JKPD-0021	TKA-020	0	0	0	0	0	0
JKPD-0022	TKA-021	0	0	0	0	0	0
JKPD-0023	TKA-022	0	0	0	0	0	0
JKPD-0024	TKA-023	0	0	0	0	0	0
JKPD-0025	TKA-024	0	0	0	0	0	0
JKPD-0026	TKA-025	0	0	0	0	0	0
JKPD-0027	TKA-026	0	0	0	0	0	0
JKPD-0028	TKA-027	0	0	0	0	0	0
JKPD-0029	TKA-028	0	0	0	0	0	0
JKPD-0030	TKA-029	0	0	0	0	0	0
JKPD-0031	TKA-030	0	0	0	0	0	0
JKPD-0032	TKA-031	0	0	0	0	0	0
JKPD-0033	TKA-032	0	0	0	0	0	0
JKPD-0034	TKA-033	0	0	0	0	0	0
JKPD-0035	TKA-034	0	0	0	0	0	0
JKPD-0036	TKA-035	0	0	0	0	0	0
JKPD-0037	TKA-036	0	0	0	0	0	0
JKPD-0038	TKA-037	0	0	0	0	0	0
JKPD-0039	TKA-038	0	0	0	0	0	0
JKPD-0040	TKA-039	0	0	0	0	0	0
JKPD-0041	TKA-040	0	0	0	0	0	0
JKPD-0042	TKA-041	0	0	0	0	0	0
JKPD-0043	TKA-042	0	0	0	0	0	0
JKPD-0044	TKA-043	0	0	0	0	0	0
JKPD-0045	TKA-044	0	0	0	0	0	0
JKPD-0046	TKA-045	0	0	0	0	0	0
JKPD-0047	TKA-046	0	0	0	0	0	0
JKPD-0048	TKA-047	0	0	0	0	0	0
JKPD-0049	TKA-048	0	0	0	0	0	0
JKPD-0050	TKA-049	0	0	0	0	0	0
JKPD-0051	TKA-050	0	0	0	0	0	0
JKPD-0052	TKA-051	0	0	0	0	0	0
JKPD-0053	TKA-052	0	0	0	0	0	0
JKPD-0054	TKA-053	0	0	0	0	0	0
JKPD-0055	TKA-054	0	0	0	0	0	0
JKPD-0056	TKA-055	0	0	0	0	0	0
JKPD-0057	TKA-056	0	0	0	0	0	0
JKPD-0058	TKA-057	0	0	0	0	0	0
JKPD-0059	TKA-058	0	0	0	0	0	0
JKPD-0060	TKA-059	0	0	0	0	0	0
JKPD-0061	TKA-060	0	0	0	0	0	0
JKPD-0062	TKA-061	0	0	0	0	0	0
JKPD-0063	TKA-062	0	0	0	0	0	0
JKPD-0064	TKA-063	0	0	0	0	0	0
JKPD-0065	TKA-064	0	0	0	0	0	0
JKPD-0066	TKA-065	0	0	0	0	0	0
JKPD-0067	TKA-066	0	0	0	0	0	0
JKPD-0068	TKA-067	0	0	0	0	0	0
JKPD-0069	TKA-068	0	0	0	0	0	0
JKPD-0070	TKA-069	0	0	0	0	0	0
JKPD-0071	TKA-070	0	0	0	0	0	0
JKPD-0072	TKA-071	0	0	0	0	0	0
JKPD-0073	TKA-072	0	0	0	0	0	0
JKPD-0074	TKA-073	0	0	0	0	0	0
JKPD-0075	TKA-074	0	0	0	0	0	0
JKPD-0076	TKA-075	0	0	0	0	0	0
JKPD-0077	TKA-076	0	0	0	0	0	0
JKPD-0078	TKA-077	0	0	0	0	0	0
JKPD-0079	TKA-078	0	0	0	0	0	0
JKPD-0080	TKA-079	0	0	0	0	0	0
JKPD-0081	TKA-080	0	0	0	0	0	0
JKPD-0082	TKA-081	0	0	0	0	0	0
JKPD-0083	TKA-082	0	0	0	0	0	0
JKPD-0084	TKA-083	0	0	0	0	0	0
JKPD-0085	TKA-084	0	0	0	0	0	0
JKPD-0086	TKA-085	0	0	0	0	0	0
JKPD-0087	TKA-086	0	0	0	0	0	0
JKPD-0088	TKA-087	0	0	0	0	0	0
JKPD-0089	TKA-088	0	0	0	0	0	0
JKPD-0090	TKA-089	0	0	0	0	0	0
JKPD-0091	TKA-090	0	0	0	0	0	0
JKPD-0092	TKA-091	0	0	0	0	0	0
JKPD-0093	TKA-092	0	0	0	0	0	0
JKPD-0094	TKA-093	0	0	0	0	0	0
JKPD-0095	TKA-094	0	0	0	0	0	0
JKPD-0096	TKA-095	0	0	0	0	0	0
JKPD-0097	TKA-096	0	0	0	0	0	0
JKPD-0098	TKA-097	0	0	0	0	0	0
JKPD-0099	TKA-098	0	0	0	0	0	0
JKPD-0100	TKA-099	0	0	0	0	0	0
JKPD-0101	TKA-100	0	0	0	0	0	0

6.2. Perincian Pelaksanaan Pada Bidang dan Subbidang Penyelenggaraan dan Realisasi Anggaran

No	Nama Akun	2025 Anggaran				2025 Realisasi	
		Saldo Awal		Saldo Akhir		K/2025	%
		Saldo	Saldo	Saldo	Saldo		
1	Bantuan Operasional	10.000	10.000	10.000	10.000	100,00	100,00
2	Bantuan Operasional	0	10.000	10.000	10.000	100,00	100,00
3	Bantuan Operasional	10.000	10.000	10.000	10.000	100,00	100,00
4	Bantuan Operasional	0	10.000	10.000	10.000	100,00	100,00
5	Bantuan Operasional	10.000	10.000	10.000	10.000	100,00	100,00
6	Bantuan Operasional	0	10.000	10.000	10.000	100,00	100,00
7	Bantuan Operasional	10.000	10.000	10.000	10.000	100,00	100,00
8	Bantuan Operasional	0	10.000	10.000	10.000	100,00	100,00
9	Bantuan Operasional	10.000	10.000	10.000	10.000	100,00	100,00
10	Bantuan Operasional	0	10.000	10.000	10.000	100,00	100,00
11	Bantuan Operasional	10.000	10.000	10.000	10.000	100,00	100,00
12	Bantuan Operasional	0	10.000	10.000	10.000	100,00	100,00
13	Bantuan Operasional	10.000	10.000	10.000	10.000	100,00	100,00
14	Bantuan Operasional	0	10.000	10.000	10.000	100,00	100,00
15	Bantuan Operasional	10.000	10.000	10.000	10.000	100,00	100,00
16	Bantuan Operasional	0	10.000	10.000	10.000	100,00	100,00
17	Bantuan Operasional	10.000	10.000	10.000	10.000	100,00	100,00
18	Bantuan Operasional	0	10.000	10.000	10.000	100,00	100,00
19	Bantuan Operasional	10.000	10.000	10.000	10.000	100,00	100,00
20	Bantuan Operasional	0	10.000	10.000	10.000	100,00	100,00
21	Bantuan Operasional	10.000	10.000	10.000	10.000	100,00	100,00
22	Bantuan Operasional	0	10.000	10.000	10.000	100,00	100,00
23	Bantuan Operasional	10.000	10.000	10.000	10.000	100,00	100,00
24	Bantuan Operasional	0	10.000	10.000	10.000	100,00	100,00
25	Bantuan Operasional	10.000	10.000	10.000	10.000	100,00	100,00
26	Bantuan Operasional	0	10.000	10.000	10.000	100,00	100,00
27	Bantuan Operasional	10.000	10.000	10.000	10.000	100,00	100,00
28	Bantuan Operasional	0	10.000	10.000	10.000	100,00	100,00
29	Bantuan Operasional	10.000	10.000	10.000	10.000	100,00	100,00
30	Bantuan Operasional	0	10.000	10.000	10.000	100,00	100,00
31	Bantuan Operasional	10.000	10.000	10.000	10.000	100,00	100,00
32	Bantuan Operasional	0	10.000	10.000	10.000	100,00	100,00
33	Bantuan Operasional	10.000	10.000	10.000	10.000	100,00	100,00
34	Bantuan Operasional	0	10.000	10.000	10.000	100,00	100,00
35	Bantuan Operasional	10.000	10.000	10.000	10.000	100,00	100,00
36	Bantuan Operasional	0	10.000	10.000	10.000	100,00	100,00
37	Bantuan Operasional	10.000	10.000	10.000	10.000	100,00	100,00
38	Bantuan Operasional	0	10.000	10.000	10.000	100,00	100,00
39	Bantuan Operasional	10.000	10.000	10.000	10.000	100,00	100,00
40	Bantuan Operasional	0	10.000	10.000	10.000	100,00	100,00
41	Bantuan Operasional	10.000	10.000	10.000	10.000	100,00	100,00
42	Bantuan Operasional	0	10.000	10.000	10.000	100,00	100,00
43	Bantuan Operasional	10.000	10.000	10.000	10.000	100,00	100,00
44	Bantuan Operasional	0	10.000	10.000	10.000	100,00	100,00
45	Bantuan Operasional	10.000	10.000	10.000	10.000	100,00	100,00
46	Bantuan Operasional	0	10.000	10.000	10.000	100,00	100,00
47	Bantuan Operasional	10.000	10.000	10.000	10.000	100,00	100,00
48	Bantuan Operasional	0	10.000	10.000	10.000	100,00	100,00
49	Bantuan Operasional	10.000	10.000	10.000	10.000	100,00	100,00
50	Bantuan Operasional	0	10.000	10.000	10.000	100,00	100,00

No	Nama Organisasi	2024		2025	
		Anggaran	Realisasi	Anggaran	Realisasi
60	PERKAWAN	4	4.000,00	4	4.000,00
61	PERKAWAN	4	4.000,00	4	4.000,00
62	PERKAWAN	4	4.000,00	4	4.000,00
63	PERKAWAN	4	4.000,00	4	4.000,00
64	PERKAWAN	4	4.000,00	4	4.000,00
65	PERKAWAN	4	4.000,00	4	4.000,00
66	PERKAWAN	4	4.000,00	4	4.000,00
67	PERKAWAN	4	4.000,00	4	4.000,00
68	PERKAWAN	4	4.000,00	4	4.000,00
69	PERKAWAN	4	4.000,00	4	4.000,00
70	PERKAWAN	4	4.000,00	4	4.000,00
71	PERKAWAN	4	4.000,00	4	4.000,00
72	PERKAWAN	4	4.000,00	4	4.000,00
73	PERKAWAN	4	4.000,00	4	4.000,00
74	PERKAWAN	4	4.000,00	4	4.000,00
75	PERKAWAN	4	4.000,00	4	4.000,00
76	PERKAWAN	4	4.000,00	4	4.000,00
77	PERKAWAN	4	4.000,00	4	4.000,00
78	PERKAWAN	4	4.000,00	4	4.000,00
79	PERKAWAN	4	4.000,00	4	4.000,00
80	PERKAWAN	4	4.000,00	4	4.000,00
81	PERKAWAN	4	4.000,00	4	4.000,00
82	PERKAWAN	4	4.000,00	4	4.000,00
83	PERKAWAN	4	4.000,00	4	4.000,00
84	PERKAWAN	4	4.000,00	4	4.000,00
85	PERKAWAN	4	4.000,00	4	4.000,00
86	PERKAWAN	4	4.000,00	4	4.000,00
87	PERKAWAN	4	4.000,00	4	4.000,00
88	PERKAWAN	4	4.000,00	4	4.000,00
89	PERKAWAN	4	4.000,00	4	4.000,00
90	PERKAWAN	4	4.000,00	4	4.000,00
91	PERKAWAN	4	4.000,00	4	4.000,00
92	PERKAWAN	4	4.000,00	4	4.000,00
93	PERKAWAN	4	4.000,00	4	4.000,00
94	PERKAWAN	4	4.000,00	4	4.000,00
95	PERKAWAN	4	4.000,00	4	4.000,00
96	PERKAWAN	4	4.000,00	4	4.000,00
97	PERKAWAN	4	4.000,00	4	4.000,00
98	PERKAWAN	4	4.000,00	4	4.000,00
99	PERKAWAN	4	4.000,00	4	4.000,00
100	PERKAWAN	4	4.000,00	4	4.000,00

6.1.3. Penjabaran Ekspansi/Other Source of Funds Disbursement per Organisasi

No	Nama Organisasi	2024				2025	
		Anggaran	Realisasi	Anggaran	Realisasi		
101	PERKAWAN	4	4.000,00	4	4.000,00		
102	PERKAWAN	4	4.000,00	4	4.000,00		
103	PERKAWAN	4	4.000,00	4	4.000,00		
104	PERKAWAN	4	4.000,00	4	4.000,00		
105	PERKAWAN	4	4.000,00	4	4.000,00		
106	PERKAWAN	4	4.000,00	4	4.000,00		
107	PERKAWAN	4	4.000,00	4	4.000,00		
108	PERKAWAN	4	4.000,00	4	4.000,00		
109	PERKAWAN	4	4.000,00	4	4.000,00		
110	PERKAWAN	4	4.000,00	4	4.000,00		
111	PERKAWAN	4	4.000,00	4	4.000,00		
112	PERKAWAN	4	4.000,00	4	4.000,00		
113	PERKAWAN	4	4.000,00	4	4.000,00		
114	PERKAWAN	4	4.000,00	4	4.000,00		
115	PERKAWAN	4	4.000,00	4	4.000,00		
116	PERKAWAN	4	4.000,00	4	4.000,00		
117	PERKAWAN	4	4.000,00	4	4.000,00		
118	PERKAWAN	4	4.000,00	4	4.000,00		
119	PERKAWAN	4	4.000,00	4	4.000,00		
120	PERKAWAN	4	4.000,00	4	4.000,00		

5.1.2. Perincian Pelaksanaan/Realisasi Anggaran Persewaan dan Sewa Lainnya

JENIS PENGADAAN		BANK SWASTA				PERSAMAAN	
		LABORAL		PENGADAAN			
NO.	REKONSILIASI	ALOKASI	TAJ	ALOKASI	TAJ	ALOKASI	TAJ
TAJ	TAJ	TAJ	TAJ	TAJ	TAJ	TAJ	TAJ
01	REKONSILIASI PERSEWAAN	0	0	0	0	0	0
02	REKONSILIASI PERSEWAAN	0	0	0	0	0	0
03	REKONSILIASI PERSEWAAN	0	0	0	0	0	0
04	REKONSILIASI PERSEWAAN	0	0	0	0	0	0
05	REKONSILIASI PERSEWAAN	0	0	0	0	0	0

5.1.3. Perincian Pelaksanaan/Realisasi Anggaran Sewa Sewa dan Sewa Lainnya

JENIS PENGADAAN		BANK SWASTA				PERSAMAAN	
		LABORAL		PENGADAAN			
NO.	REKONSILIASI	ALOKASI	TAJ	ALOKASI	TAJ	ALOKASI	TAJ
TAJ	TAJ	TAJ	TAJ	TAJ	TAJ	TAJ	TAJ
01	REKONSILIASI PERSEWAAN	0	0	0	0	0	0
02	REKONSILIASI PERSEWAAN	0	0	0	0	0	0
03	REKONSILIASI PERSEWAAN	0	0	0	0	0	0

5.1.4. Perincian Pelaksanaan/Realisasi Anggaran Sewa Sewa dan Sewa Lainnya

JENIS PENGADAAN		BANK SWASTA				PERSAMAAN	
		LABORAL		PENGADAAN			
NO.	REKONSILIASI	ALOKASI	TAJ	ALOKASI	TAJ	ALOKASI	TAJ
TAJ	TAJ	TAJ	TAJ	TAJ	TAJ	TAJ	TAJ
01	REKONSILIASI PERSEWAAN	0	0	0	0	0	0
02	REKONSILIASI PERSEWAAN	0	0	0	0	0	0
03	REKONSILIASI PERSEWAAN	0	0	0	0	0	0
04	REKONSILIASI PERSEWAAN	0	0	0	0	0	0

5.1.5. Perincian Pelaksanaan/Realisasi Anggaran Sewa Sewa dan Sewa Lainnya

JENIS PENGADAAN		BANK SWASTA				PERSAMAAN	
		LABORAL		PENGADAAN			
NO.	REKONSILIASI	ALOKASI	TAJ	ALOKASI	TAJ	ALOKASI	TAJ
TAJ	TAJ	TAJ	TAJ	TAJ	TAJ	TAJ	TAJ
01	REKONSILIASI PERSEWAAN	0	0	0	0	0	0
02	REKONSILIASI PERSEWAAN	0	0	0	0	0	0
03	REKONSILIASI PERSEWAAN	0	0	0	0	0	0
04	REKONSILIASI PERSEWAAN	0	0	0	0	0	0

5.2.1. Pendidikan Vokasional/Kolaborasi dengan Bidang Pengajaran dan Ilmu Eksakta

JENIS PENDIDIKAN		MUDA BERUSAHA						PENDIDIKAN	
		LAKSI KAMPUS				PENGEMBARAN			
		ALUMNI	TKA	ALUMNI	TKA	ALUMNI	TKA		
SL	SL	SL	TKA	SL	TKA	SL	TKA		
14	Manajemen	1	10000	1	10000	1	10000	1	10000
15	Keperawatan	1	10000	1	10000	1	10000	1	10000
16	Keperawatan	1	10000	1	10000	1	10000	1	10000
17	Keperawatan	1	10000	1	10000	1	10000	1	10000
18	Keperawatan	1	10000	1	10000	1	10000	1	10000
19	Keperawatan	1	10000	1	10000	1	10000	1	10000
20	Keperawatan	1	10000	1	10000	1	10000	1	10000

5.2.2. Pendidikan Vokasional/Kolaborasi dengan Bidang Pengajaran dan Ilmu Eksakta

JENIS PENDIDIKAN		MUDA BERUSAHA						PENDIDIKAN	
		LAKSI KAMPUS				PENGEMBARAN			
		ALUMNI	TKA	ALUMNI	TKA	ALUMNI	TKA		
SL	SL	SL	TKA	SL	TKA	SL	TKA		
21	Keperawatan	1	10000	1	10000	1	10000	1	10000
22	Keperawatan	1	10000	1	10000	1	10000	1	10000
23	Keperawatan	1	10000	1	10000	1	10000	1	10000
24	Keperawatan	1	10000	1	10000	1	10000	1	10000
25	Keperawatan	1	10000	1	10000	1	10000	1	10000
26	Keperawatan	1	10000	1	10000	1	10000	1	10000
27	Keperawatan	1	10000	1	10000	1	10000	1	10000
28	Keperawatan	1	10000	1	10000	1	10000	1	10000

5.2.3. Pendidikan Vokasional/Kolaborasi dengan Bidang Pengajaran dan Ilmu Eksakta

JENIS PENDIDIKAN		MUDA BERUSAHA						PENDIDIKAN	
		LAKSI KAMPUS				PENGEMBARAN			
		ALUMNI	TKA	ALUMNI	TKA	ALUMNI	TKA		
SL	SL	SL	TKA	SL	TKA	SL	TKA		
29	Keperawatan	1	10000	1	10000	1	10000	1	10000
30	Keperawatan	1	10000	1	10000	1	10000	1	10000
31	Keperawatan	1	10000	1	10000	1	10000	1	10000
32	Keperawatan	1	10000	1	10000	1	10000	1	10000
33	Keperawatan	1	10000	1	10000	1	10000	1	10000
34	Keperawatan	1	10000	1	10000	1	10000	1	10000

5.2.4. Pendidikan Vokasional/Kolaborasi dengan Bidang Pengajaran dan Ilmu Eksakta

JENIS PENDIDIKAN		MUDA BERUSAHA						PENDIDIKAN	
		LAKSI KAMPUS				PENGEMBARAN			
		ALUMNI	TKA	ALUMNI	TKA	ALUMNI	TKA		
SL	SL	SL	TKA	SL	TKA	SL	TKA		
35	Keperawatan	1	10000	1	10000	1	10000	1	10000
36	Keperawatan	1	10000	1	10000	1	10000	1	10000

5.2.10. Terwujudnya Kegiatan/Program/Proyek/Kelembagaan/Unit Kerja/Program Kerja Lainnya

No.	NAMA PROGRAM/KELEMBAGAAN/UNIT KERJA/PROGRAM KERJA LAINNYA	RENCANA						REVISI		
		2024		2025		2026				
		ALOKASI	PIK	ALOKASI	PIK	ALOKASI	PIK			
(1)	(2)	(3)	(4)	(5)	(6)	(7)	(8)			
01	Program Kerja		0	0,0000		0	0,0000		0	0,0000
02	Program Kelembagaan		0	0,0000		0	0,0000		0	0,0000
03	Program Unit Kerja		0	0,0000		0	0,0000		0	0,0000
04	Program Kerja		0	0,0000		0	0,0000		0	0,0000
05	Program Kelembagaan		0	0,0000		0	0,0000		0	0,0000
06	Program Unit Kerja		0	0,0000		0	0,0000		0	0,0000
07	Program Kerja		0	0,0000		0	0,0000		0	0,0000
08	Program Kelembagaan		0	0,0000		0	0,0000		0	0,0000
09	Program Unit Kerja		0	0,0000		0	0,0000		0	0,0000
10	Program Kerja		0	0,0000		0	0,0000		0	0,0000
11	Program Kelembagaan		0	0,0000		0	0,0000		0	0,0000
12	Program Unit Kerja		0	0,0000		0	0,0000		0	0,0000
13	Program Kerja		0	0,0000		0	0,0000		0	0,0000
14	Program Kelembagaan		0	0,0000		0	0,0000		0	0,0000
15	Program Unit Kerja		0	0,0000		0	0,0000		0	0,0000

5.2.11. Terwujudnya Kegiatan/Program/Proyek/Kelembagaan/Unit Kerja/Program Kerja Lainnya

No.	NAMA PROGRAM/KELEMBAGAAN/UNIT KERJA/PROGRAM KERJA LAINNYA	RENCANA						REVISI		
		2024		2025		2026				
		ALOKASI	PIK	ALOKASI	PIK	ALOKASI	PIK			
(1)	(2)	(3)	(4)	(5)	(6)	(7)	(8)			
16	Program Kerja		0	0,0000		0	0,0000		0	0,0000
17	Program Kelembagaan		0	0,0000		0	0,0000		0	0,0000
18	Program Unit Kerja		0	0,0000		0	0,0000		0	0,0000

7. SUMBAH

7.1. Terwujudnya Kegiatan/Program/Proyek/Kelembagaan/Unit Kerja/Program Kerja Lainnya

No.	Kategori	Kategori	RENCANA						REVISI	
			2024		2025		2026			
			ALOKASI	PIK	ALOKASI	PIK	ALOKASI	PIK		
(1)	(2)	(3)	(4)	(5)	(6)	(7)	(8)	(9)	(10)	
19	0000	0,000	0,000	0,000	0,000	0	0	0	0	0,000
20	0000	0,000	0,000	0,000	0,000	0	0	0	0	0,000
21	0000	0,000	0,000	0,000	0,000	0	0	0	0	0,000
22	0000	0,000	0,000	0,000	0,000	0	0	0	0	0,000
23	0000	0,000	0,000	0,000	0,000	0	0	0	0	0,000
24	0000	0,000	0,000	0,000	0,000	0	0	0	0	0,000
25	0000	0,000	0,000	0,000	0,000	0	0	0	0	0,000
26	0000	0,000	0,000	0,000	0,000	0	0	0	0	0,000
27	0000	0,000	0,000	0,000	0,000	0	0	0	0	0,000
28	0000	0,000	0,000	0,000	0,000	0	0	0	0	0,000
29	0000	0,000	0,000	0,000	0,000	0	0	0	0	0,000
30	0000	0,000	0,000	0,000	0,000	0	0	0	0	0,000
31	0000	0,000	0,000	0,000	0,000	0	0	0	0	0,000
32	0000	0,000	0,000	0,000	0,000	0	0	0	0	0,000
33	0000	0,000	0,000	0,000	0,000	0	0	0	0	0,000
34	0000	0,000	0,000	0,000	0,000	0	0	0	0	0,000
35	0000	0,000	0,000	0,000	0,000	0	0	0	0	0,000
36	0000	0,000	0,000	0,000	0,000	0	0	0	0	0,000
37	0000	0,000	0,000	0,000	0,000	0	0	0	0	0,000
38	0000	0,000	0,000	0,000	0,000	0	0	0	0	0,000
39	0000	0,000	0,000	0,000	0,000	0	0	0	0	0,000

7.1. Perbandingan Pelaksanaan/Realisasi Anggaran dan Anggaran

No.	Kategori	Anggaran				Realisasi	
		KAPALAN		KURANG		Anggaran	Realisasi
		RP	%)	RP	%)		
1	2	3	4	5	6	7	8
1	Anggaran	40.700	100%	40.700	100%	40.700	100%
2	Anggaran	20.000	100%	20.000	100%	20.000	100%
3	Anggaran	11.000	100%	11.000	100%	11.000	100%
4	Anggaran	900	100%	900	100%	900	100%
5	Anggaran	70	100%	70	100%	70	100%
6	Anggaran	1	100%	1	100%	1	100%
7	Anggaran	1	100%	1	100%	1	100%
8	Anggaran	1	100%	1	100%	1	100%

7.2. Grafik Perbandingan Pelaksanaan/Realisasi Anggaran dan Anggaran

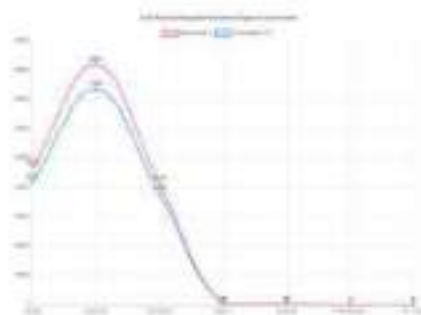

3.3. Fasilitas dan Sarana Pembelajaran

No	Kategori	Jumlah											
		2024				2023				2022			
		JK	PK	JK	PK	JK	PK	JK	PK	JK	PK	JK	PK
3.3.1	Persekolahan	1.000	1.000	1.000	1.000	1.000	1.000	1.000	1.000	1.000	1.000	1.000	1.000
3.3.2	Pendidikan Tinggi	100	100	100	100	100	100	100	100	100	100	100	100
3.3.3	Sarana Pembelajaran	1.000	1.000	1.000	1.000	1.000	1.000	1.000	1.000	1.000	1.000	1.000	1.000
3.3.4	Fasilitas Pembelajaran	1.000	1.000	1.000	1.000	1.000	1.000	1.000	1.000	1.000	1.000	1.000	1.000
3.3.5	Sarana dan Fasilitas	1.000	1.000	1.000	1.000	1.000	1.000	1.000	1.000	1.000	1.000	1.000	1.000
3.3.6	Sarana Pembelajaran	1.000	1.000	1.000	1.000	1.000	1.000	1.000	1.000	1.000	1.000	1.000	1.000
3.3.7	Fasilitas Pembelajaran	1.000	1.000	1.000	1.000	1.000	1.000	1.000	1.000	1.000	1.000	1.000	1.000
3.3.8	Sarana Pembelajaran	1.000	1.000	1.000	1.000	1.000	1.000	1.000	1.000	1.000	1.000	1.000	1.000
3.3.9	Fasilitas Pembelajaran	1.000	1.000	1.000	1.000	1.000	1.000	1.000	1.000	1.000	1.000	1.000	1.000
3.3.10	Sarana Pembelajaran	1.000	1.000	1.000	1.000	1.000	1.000	1.000	1.000	1.000	1.000	1.000	1.000
3.3.11	Fasilitas Pembelajaran	1.000	1.000	1.000	1.000	1.000	1.000	1.000	1.000	1.000	1.000	1.000	1.000
3.3.12	Sarana Pembelajaran	1.000	1.000	1.000	1.000	1.000	1.000	1.000	1.000	1.000	1.000	1.000	1.000
3.3.13	Fasilitas Pembelajaran	1.000	1.000	1.000	1.000	1.000	1.000	1.000	1.000	1.000	1.000	1.000	1.000
3.3.14	Sarana Pembelajaran	1.000	1.000	1.000	1.000	1.000	1.000	1.000	1.000	1.000	1.000	1.000	1.000
3.3.15	Fasilitas Pembelajaran	1.000	1.000	1.000	1.000	1.000	1.000	1.000	1.000	1.000	1.000	1.000	1.000
3.3.16	Sarana Pembelajaran	1.000	1.000	1.000	1.000	1.000	1.000	1.000	1.000	1.000	1.000	1.000	1.000
3.3.17	Fasilitas Pembelajaran	1.000	1.000	1.000	1.000	1.000	1.000	1.000	1.000	1.000	1.000	1.000	1.000
3.3.18	Sarana Pembelajaran	1.000	1.000	1.000	1.000	1.000	1.000	1.000	1.000	1.000	1.000	1.000	1.000
3.3.19	Fasilitas Pembelajaran	1.000	1.000	1.000	1.000	1.000	1.000	1.000	1.000	1.000	1.000	1.000	1.000
3.3.20	Sarana Pembelajaran	1.000	1.000	1.000	1.000	1.000	1.000	1.000	1.000	1.000	1.000	1.000	1.000

B. Status Performa:

B.1. Proses: Perolehan Kelengkapan (Kategori: Keseluruhan) (Tingkat dan Status Perolehan)

No.	MULAIAN AWAL	KELAINAN PEROLEHAN										TOTAL	
		MULAIAN AWAL		SANGAT		SANGAT RENDAH		SANGAT BAIK		SANGAT RENDAH		KELAINAN	TGT
		SI	SA	SI	SA	SI	SA	SI	SA	SI	SA		
SI	SA	SI	SA	SI	SA	SI	SA	SI	SA	SI	SA	SI	SA
1	1000	10000	10000	10000	10000	10000	10000	10000	10000	10000	10000	10000	10000
2	1000	10000	10000	10000	10000	10000	10000	10000	10000	10000	10000	10000	10000
3	1000	10000	10000	10000	10000	10000	10000	10000	10000	10000	10000	10000	10000
4	1000	10000	10000	10000	10000	10000	10000	10000	10000	10000	10000	10000	10000
5	1000	10000	10000	10000	10000	10000	10000	10000	10000	10000	10000	10000	10000
6	1000	10000	10000	10000	10000	10000	10000	10000	10000	10000	10000	10000	10000
7	1000	10000	10000	10000	10000	10000	10000	10000	10000	10000	10000	10000	10000
8	1000	10000	10000	10000	10000	10000	10000	10000	10000	10000	10000	10000	10000
9	1000	10000	10000	10000	10000	10000	10000	10000	10000	10000	10000	10000	10000
10	1000	10000	10000	10000	10000	10000	10000	10000	10000	10000	10000	10000	10000
11	1000	10000	10000	10000	10000	10000	10000	10000	10000	10000	10000	10000	10000
12	1000	10000	10000	10000	10000	10000	10000	10000	10000	10000	10000	10000	10000
13	1000	10000	10000	10000	10000	10000	10000	10000	10000	10000	10000	10000	10000
14	1000	10000	10000	10000	10000	10000	10000	10000	10000	10000	10000	10000	10000
15	1000	10000	10000	10000	10000	10000	10000	10000	10000	10000	10000	10000	10000
16	1000	10000	10000	10000	10000	10000	10000	10000	10000	10000	10000	10000	10000
17	1000	10000	10000	10000	10000	10000	10000	10000	10000	10000	10000	10000	10000
18	1000	10000	10000	10000	10000	10000	10000	10000	10000	10000	10000	10000	10000
19	1000	10000	10000	10000	10000	10000	10000	10000	10000	10000	10000	10000	10000
20	1000	10000	10000	10000	10000	10000	10000	10000	10000	10000	10000	10000	10000
21	1000	10000	10000	10000	10000	10000	10000	10000	10000	10000	10000	10000	10000
22	1000	10000	10000	10000	10000	10000	10000	10000	10000	10000	10000	10000	10000
23	1000	10000	10000	10000	10000	10000	10000	10000	10000	10000	10000	10000	10000
24	1000	10000	10000	10000	10000	10000	10000	10000	10000	10000	10000	10000	10000
25	1000	10000	10000	10000	10000	10000	10000	10000	10000	10000	10000	10000	10000
26	1000	10000	10000	10000	10000	10000	10000	10000	10000	10000	10000	10000	10000
27	1000	10000	10000	10000	10000	10000	10000	10000	10000	10000	10000	10000	10000
28	1000	10000	10000	10000	10000	10000	10000	10000	10000	10000	10000	10000	10000
29	1000	10000	10000	10000	10000	10000	10000	10000	10000	10000	10000	10000	10000
30	1000	10000	10000	10000	10000	10000	10000	10000	10000	10000	10000	10000	10000
31	1000	10000	10000	10000	10000	10000	10000	10000	10000	10000	10000	10000	10000
32	1000	10000	10000	10000	10000	10000	10000	10000	10000	10000	10000	10000	10000
33	1000	10000	10000	10000	10000	10000	10000	10000	10000	10000	10000	10000	10000
34	1000	10000	10000	10000	10000	10000	10000	10000	10000	10000	10000	10000	10000
35	1000	10000	10000	10000	10000	10000	10000	10000	10000	10000	10000	10000	10000
36	1000	10000	10000	10000	10000	10000	10000	10000	10000	10000	10000	10000	10000
37	1000	10000	10000	10000	10000	10000	10000	10000	10000	10000	10000	10000	10000
38	1000	10000	10000	10000	10000	10000	10000	10000	10000	10000	10000	10000	10000
39	1000	10000	10000	10000	10000	10000	10000	10000	10000	10000	10000	10000	10000
40	1000	10000	10000	10000	10000	10000	10000	10000	10000	10000	10000	10000	10000
41	1000	10000	10000	10000	10000	10000	10000	10000	10000	10000	10000	10000	10000
42	1000	10000	10000	10000	10000	10000	10000	10000	10000	10000	10000	10000	10000
43	1000	10000	10000	10000	10000	10000	10000	10000	10000	10000	10000	10000	10000
44	1000	10000	10000	10000	10000	10000	10000	10000	10000	10000	10000	10000	10000
45	1000	10000	10000	10000	10000	10000	10000	10000	10000	10000	10000	10000	10000
46	1000	10000	10000	10000	10000	10000	10000	10000	10000	10000	10000	10000	10000
47	1000	10000	10000	10000	10000	10000	10000	10000	10000	10000	10000	10000	10000
48	1000	10000	10000	10000	10000	10000	10000	10000	10000	10000	10000	10000	10000
49	1000	10000	10000	10000	10000	10000	10000	10000	10000	10000	10000	10000	10000
50	1000	10000	10000	10000	10000	10000	10000	10000	10000	10000	10000	10000	10000

Grafis Perolehan Kelengkapan/Perolehan Menurun Beras Ganda dan Beras Ketan

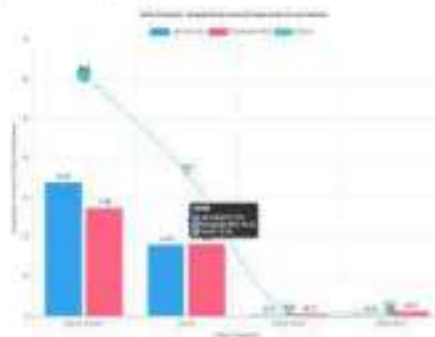

B.1. Pembatalan Siswa berdasar Status Pendaftaran dan jenis Sekolah

No	Jenis Pendidikan	Jumlah Siswa						Persentase			
		Jumlah Awal			Jumlah Akhir			Jumlah Awal		Jumlah Akhir	
		2023	2024	2025	2023	2024	2025	2023	2024	2025	
1	SD/MI/SLB	100.07	10.71	86.76	2.12	100.07	0.21	10.71	0.11		
2	SMP/MTs	100.00	10.14	86.76	0.14	100.00	0.01	10.14	0.01		
3	SMK/MAK/SLB	400	4.40	395	1.10	400	0.28	4.40	1.10		
4	ST/IA/SLB	400	0.00	0.00	0.00	400	0.00	0.00	0.00		

B.2. Penatalaksanaan Program menurut Tahap Pelaksanaan

No	Jenis Sekolah	Jumlah Pelaksanaan										Persentase
		Membaca		Menulis		Berhitung		Membaca		Membaca		
		2023	2024	2023	2024	2023	2024	2023	2024	2023	2024	
000001	SD/MI/SLB	64.71	65.17	10.000	10.000	1.000	1.000	1.000	1.000	1.000	1.000	100.000
000002	SMP/MTs	40	39.00	1.000	10.000	1.000	1.000	1.000	1.000	1.000	1.000	1.000
000003	SMK/MAK/SLB	100	10.00	10.000	10.000	1.000	1.000	1.000	1.000	1.000	1.000	1.000
000004	ST/IA/SLB	1.000	10.00	10.000	10.000	1.000	1.000	1.000	1.000	1.000	1.000	1.000
000005	SLB	1.000	10.00	10.000	10.000	1.000	1.000	1.000	1.000	1.000	1.000	1.000
000006	SLB	1.000	10.00	10.000	10.000	1.000	1.000	1.000	1.000	1.000	1.000	1.000
000007	SMK/MAK/SLB	1.000	10.00	10.000	10.000	1.000	1.000	1.000	1.000	1.000	1.000	1.000
000008	SMK/MAK/SLB	1.000	10.00	10.000	10.000	1.000	1.000	1.000	1.000	1.000	1.000	1.000
000009	SMK/MAK/SLB	1.000	10.00	10.000	10.000	1.000	1.000	1.000	1.000	1.000	1.000	1.000
000010	SMK/MAK/SLB	1.000	10.00	10.000	10.000	1.000	1.000	1.000	1.000	1.000	1.000	1.000
000011	SMK/MAK/SLB	1.000	10.00	10.000	10.000	1.000	1.000	1.000	1.000	1.000	1.000	1.000
000012	SMK/MAK/SLB	1.000	10.00	10.000	10.000	1.000	1.000	1.000	1.000	1.000	1.000	1.000
000013	SMK/MAK/SLB	1.000	10.00	10.000	10.000	1.000	1.000	1.000	1.000	1.000	1.000	1.000
000014	SMK/MAK/SLB	1.000	10.00	10.000	10.000	1.000	1.000	1.000	1.000	1.000	1.000	1.000
000015	SMK/MAK/SLB	1.000	10.00	10.000	10.000	1.000	1.000	1.000	1.000	1.000	1.000	1.000
000016	SMK/MAK/SLB	1.000	10.00	10.000	10.000	1.000	1.000	1.000	1.000	1.000	1.000	1.000
000017	SMK/MAK/SLB	1.000	10.00	10.000	10.000	1.000	1.000	1.000	1.000	1.000	1.000	1.000
000018	SMK/MAK/SLB	1.000	10.00	10.000	10.000	1.000	1.000	1.000	1.000	1.000	1.000	1.000
000019	SMK/MAK/SLB	1.000	10.00	10.000	10.000	1.000	1.000	1.000	1.000	1.000	1.000	1.000
000020	SMK/MAK/SLB	1.000	10.00	10.000	10.000	1.000	1.000	1.000	1.000	1.000	1.000	1.000

Egipros Persebaran Laju dan Waktu Menjangkau Basin Utama Perikanan & Jasa Ekstern



8.6. Produktifitas/Produksi per unit (Mata Perikanan)

Kode	Nama Perikanan	Mata Perikanan				Produksi	
		Luas (Ha)	Luas (M ²)	Luas (M ²)	Luas (M ²)	Unit	Yield (kg/ha)
Perikanan 001	Perikanan	1.000	1.000	1.000	1.000	10.000	10.000
Perikanan 002	Perikanan	1.000	1.000	1.000	1.000	10.000	10.000
Perikanan 003	Perikanan	1.000	1.000	1.000	1.000	10.000	10.000
Perikanan 004	Perikanan	1.000	1.000	1.000	1.000	10.000	10.000
Perikanan 005	Perikanan	1.000	1.000	1.000	1.000	10.000	10.000
Perikanan 006	Perikanan	1.000	1.000	1.000	1.000	10.000	10.000
Perikanan 007	Perikanan	1.000	1.000	1.000	1.000	10.000	10.000
Perikanan 008	Perikanan	1.000	1.000	1.000	1.000	10.000	10.000
Perikanan 009	Perikanan	1.000	1.000	1.000	1.000	10.000	10.000
Perikanan 010	Perikanan	1.000	1.000	1.000	1.000	10.000	10.000
Perikanan 011	Perikanan	1.000	1.000	1.000	1.000	10.000	10.000
Perikanan 012	Perikanan	1.000	1.000	1.000	1.000	10.000	10.000
Perikanan 013	Perikanan	1.000	1.000	1.000	1.000	10.000	10.000
Perikanan 014	Perikanan	1.000	1.000	1.000	1.000	10.000	10.000
Perikanan 015	Perikanan	1.000	1.000	1.000	1.000	10.000	10.000
Perikanan 016	Perikanan	1.000	1.000	1.000	1.000	10.000	10.000
Perikanan 017	Perikanan	1.000	1.000	1.000	1.000	10.000	10.000
Perikanan 018	Perikanan	1.000	1.000	1.000	1.000	10.000	10.000
Perikanan 019	Perikanan	1.000	1.000	1.000	1.000	10.000	10.000
Perikanan 020	Perikanan	1.000	1.000	1.000	1.000	10.000	10.000
Perikanan 021	Perikanan	1.000	1.000	1.000	1.000	10.000	10.000
Perikanan 022	Perikanan	1.000	1.000	1.000	1.000	10.000	10.000
Perikanan 023	Perikanan	1.000	1.000	1.000	1.000	10.000	10.000
Perikanan 024	Perikanan	1.000	1.000	1.000	1.000	10.000	10.000
Perikanan 025	Perikanan	1.000	1.000	1.000	1.000	10.000	10.000
Perikanan 026	Perikanan	1.000	1.000	1.000	1.000	10.000	10.000
Perikanan 027	Perikanan	1.000	1.000	1.000	1.000	10.000	10.000
Perikanan 028	Perikanan	1.000	1.000	1.000	1.000	10.000	10.000
Perikanan 029	Perikanan	1.000	1.000	1.000	1.000	10.000	10.000
Perikanan 030	Perikanan	1.000	1.000	1.000	1.000	10.000	10.000

Item	Unit	199	200	2	3	4	5
199	199	199	199	199	199	199	199
200	200	200	200	200	200	200	200
2	2	2	2	2	2	2	2
3	3	3	3	3	3	3	3
4	4	4	4	4	4	4	4
5	5	5	5	5	5	5	5
6	6	6	6	6	6	6	6
7	7	7	7	7	7	7	7
8	8	8	8	8	8	8	8
9	9	9	9	9	9	9	9
10	10	10	10	10	10	10	10
11	11	11	11	11	11	11	11
12	12	12	12	12	12	12	12
13	13	13	13	13	13	13	13
14	14	14	14	14	14	14	14
15	15	15	15	15	15	15	15
16	16	16	16	16	16	16	16
17	17	17	17	17	17	17	17
18	18	18	18	18	18	18	18
19	19	19	19	19	19	19	19
20	20	20	20	20	20	20	20
21	21	21	21	21	21	21	21
22	22	22	22	22	22	22	22
23	23	23	23	23	23	23	23
24	24	24	24	24	24	24	24
25	25	25	25	25	25	25	25
26	26	26	26	26	26	26	26
27	27	27	27	27	27	27	27
28	28	28	28	28	28	28	28
29	29	29	29	29	29	29	29
30	30	30	30	30	30	30	30
31	31	31	31	31	31	31	31
32	32	32	32	32	32	32	32
33	33	33	33	33	33	33	33
34	34	34	34	34	34	34	34
35	35	35	35	35	35	35	35
36	36	36	36	36	36	36	36
37	37	37	37	37	37	37	37
38	38	38	38	38	38	38	38
39	39	39	39	39	39	39	39
40	40	40	40	40	40	40	40
41	41	41	41	41	41	41	41
42	42	42	42	42	42	42	42
43	43	43	43	43	43	43	43
44	44	44	44	44	44	44	44
45	45	45	45	45	45	45	45
46	46	46	46	46	46	46	46
47	47	47	47	47	47	47	47
48	48	48	48	48	48	48	48
49	49	49	49	49	49	49	49
50	50	50	50	50	50	50	50

Diagram Tersebut Menggambarkan Status Perkembangan Riset yang Telah Diteliti

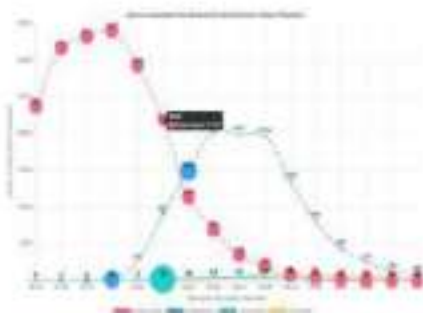

5. Lembar Kegiatan

5.1. Mendiskusikan dan Menentukan Cara Mengukur dan Menjelaskan

No.	Indikator Materi	Jenis-jenis Komunikasi								Penerapan	
		Formal	Non-Formal	Verbal	Non-Verbal	Oral	Tertulis	Visual	Audial	Media	Tempat
		Daerah	Daerah	Daerah	Daerah	Daerah	Daerah	Daerah	Daerah	Daerah	Daerah
1.	1.1	1.1	1.1	1.1	1.1	1.1	1.1	1.1	1.1	1.1	1.1
2.	1.2	1.2	1.2	1.2	1.2	1.2	1.2	1.2	1.2	1.2	1.2
3.	1.3	1.3	1.3	1.3	1.3	1.3	1.3	1.3	1.3	1.3	1.3
4.	1.4	1.4	1.4	1.4	1.4	1.4	1.4	1.4	1.4	1.4	1.4
5.	1.5	1.5	1.5	1.5	1.5	1.5	1.5	1.5	1.5	1.5	1.5
6.	1.6	1.6	1.6	1.6	1.6	1.6	1.6	1.6	1.6	1.6	1.6
7.	1.7	1.7	1.7	1.7	1.7	1.7	1.7	1.7	1.7	1.7	1.7
8.	1.8	1.8	1.8	1.8	1.8	1.8	1.8	1.8	1.8	1.8	1.8
9.	1.9	1.9	1.9	1.9	1.9	1.9	1.9	1.9	1.9	1.9	1.9
10.	1.10	1.10	1.10	1.10	1.10	1.10	1.10	1.10	1.10	1.10	1.10
11.	1.11	1.11	1.11	1.11	1.11	1.11	1.11	1.11	1.11	1.11	1.11
12.	1.12	1.12	1.12	1.12	1.12	1.12	1.12	1.12	1.12	1.12	1.12
13.	1.13	1.13	1.13	1.13	1.13	1.13	1.13	1.13	1.13	1.13	1.13
14.	1.14	1.14	1.14	1.14	1.14	1.14	1.14	1.14	1.14	1.14	1.14
15.	1.15	1.15	1.15	1.15	1.15	1.15	1.15	1.15	1.15	1.15	1.15
16.	1.16	1.16	1.16	1.16	1.16	1.16	1.16	1.16	1.16	1.16	1.16
17.	1.17	1.17	1.17	1.17	1.17	1.17	1.17	1.17	1.17	1.17	1.17
18.	1.18	1.18	1.18	1.18	1.18	1.18	1.18	1.18	1.18	1.18	1.18
19.	1.19	1.19	1.19	1.19	1.19	1.19	1.19	1.19	1.19	1.19	1.19
20.	1.20	1.20	1.20	1.20	1.20	1.20	1.20	1.20	1.20	1.20	1.20

5.2. Mengidentifikasi dan Menjelaskan Komunikasi dan Cara Mengukur

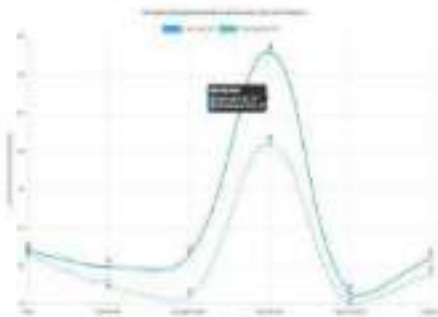

D.2. Hasil dan Keberhasilan/Target Kinerja dan Pencapaian dari tahun ke tahun

No.	Kategori/Detail Kegiatan	Target Kinerja						Pencapaian
		2024			2025			
		W/Target	P/A	%	W/Target	P/A	%	
1.1	1.1	1.1	1.1	1.1	1.1	1.1	1.1	
1	Kelompok Kerja	10	100%	100%	10	100%	10	100%
2	Tim Kerja	10	100%	100%	10	100%	10	100%
3	Tim Kerja	10	100%	100%	10	100%	10	100%
4	Tim Kerja	10	100%	100%	10	100%	10	100%
5	Tim Kerja	10	100%	100%	10	100%	10	100%
6	Tim Kerja	10	100%	100%	10	100%	10	100%
7	Tim Kerja	10	100%	100%	10	100%	10	100%
8	Tim Kerja	10	100%	100%	10	100%	10	100%

D.3. Penyelesaian dan/atau Monev dari Realisasi

No.	Kategori/Detail Kegiatan	Penyelesaian dan/atau Monev							
		P/A		P/A		P/A		P/A	
		Target	Realisasi	Target	Realisasi	Target	Realisasi	Target	Realisasi
1.1	1.1	1.1	1.1	1.1	1.1	1.1	1.1	1.1	
1	Kelembagaan	10	100%	10	100%	10	100%	10	100%
2	Kelembagaan	10	100%	10	100%	10	100%	10	100%
3	Kelembagaan	10	100%	10	100%	10	100%	10	100%
4	Kelembagaan	10	100%	10	100%	10	100%	10	100%
5	Kelembagaan	10	100%	10	100%	10	100%	10	100%
6	Kelembagaan	10	100%	10	100%	10	100%	10	100%
7	Kelembagaan	10	100%	10	100%	10	100%	10	100%
8	Kelembagaan	10	100%	10	100%	10	100%	10	100%
9	Kelembagaan	10	100%	10	100%	10	100%	10	100%
10	Kelembagaan	10	100%	10	100%	10	100%	10	100%
11	Kelembagaan	10	100%	10	100%	10	100%	10	100%
12	Kelembagaan	10	100%	10	100%	10	100%	10	100%
13	Kelembagaan	10	100%	10	100%	10	100%	10	100%
14	Kelembagaan	10	100%	10	100%	10	100%	10	100%
15	Kelembagaan	10	100%	10	100%	10	100%	10	100%
16	Kelembagaan	10	100%	10	100%	10	100%	10	100%
17	Kelembagaan	10	100%	10	100%	10	100%	10	100%
18	Kelembagaan	10	100%	10	100%	10	100%	10	100%
19	Kelembagaan	10	100%	10	100%	10	100%	10	100%
20	Kelembagaan	10	100%	10	100%	10	100%	10	100%

D.4. Penyelesaian dan/atau Monev dari Realisasi

No.	Kategori/Detail Kegiatan	Penyelesaian dan/atau Monev							
		P/A		P/A		P/A		P/A	
		Target	Realisasi	Target	Realisasi	Target	Realisasi	Target	Realisasi
1.1	1.1	1.1	1.1	1.1	1.1	1.1	1.1	1.1	
1	Kelembagaan	10	100%	10	100%	10	100%	10	100%
2	Kelembagaan	10	100%	10	100%	10	100%	10	100%
3	Kelembagaan	10	100%	10	100%	10	100%	10	100%
4	Kelembagaan	10	100%	10	100%	10	100%	10	100%
5	Kelembagaan	10	100%	10	100%	10	100%	10	100%
6	Kelembagaan	10	100%	10	100%	10	100%	10	100%
7	Kelembagaan	10	100%	10	100%	10	100%	10	100%
8	Kelembagaan	10	100%	10	100%	10	100%	10	100%
9	Kelembagaan	10	100%	10	100%	10	100%	10	100%
10	Kelembagaan	10	100%	10	100%	10	100%	10	100%
11	Kelembagaan	10	100%	10	100%	10	100%	10	100%
12	Kelembagaan	10	100%	10	100%	10	100%	10	100%
13	Kelembagaan	10	100%	10	100%	10	100%	10	100%
14	Kelembagaan	10	100%	10	100%	10	100%	10	100%
15	Kelembagaan	10	100%	10	100%	10	100%	10	100%
16	Kelembagaan	10	100%	10	100%	10	100%	10	100%
17	Kelembagaan	10	100%	10	100%	10	100%	10	100%
18	Kelembagaan	10	100%	10	100%	10	100%	10	100%
19	Kelembagaan	10	100%	10	100%	10	100%	10	100%
20	Kelembagaan	10	100%	10	100%	10	100%	10	100%

3.3. Perolehan Integrasi/Nilai Menor di Sifatnya

No. Item	Nama Pekerjaan	Kategori Pekerjaan								Jumlah Item	
		Kategori 1		Kategori 2		Kategori 3		Kategori 4		Jumlah	Rata-rata
		1A	1B	2A	2B	3A	3B	4A	4B		
1.1	01	10	10	10	10	10	10	10	10	10	10
1.2	02	10	10	10	10	10	10	10	10	10	10
1.3	03	10	10	10	10	10	10	10	10	10	10
1.4	04	10	10	10	10	10	10	10	10	10	10
1.5	05	10	10	10	10	10	10	10	10	10	10
1.6	06	10	10	10	10	10	10	10	10	10	10
1.7	07	10	10	10	10	10	10	10	10	10	10
1.8	08	10	10	10	10	10	10	10	10	10	10
1.9	09	10	10	10	10	10	10	10	10	10	10
1.10	10	10	10	10	10	10	10	10	10	10	10

3.4. Perolehan Integrasi/Nilai Menor di Sifatnya

No. Item	Nama Pekerjaan	Kategori Pekerjaan							Jumlah Item
		Kategori 1	Kategori 2	Kategori 3	Kategori 4	Kategori 5	Kategori 6		
								1A	
1.1	01	10	10	10	10	10	10	10	10
1.2	02	10	10	10	10	10	10	10	10
1.3	03	10	10	10	10	10	10	10	10
1.4	04	10	10	10	10	10	10	10	10
1.5	05	10	10	10	10	10	10	10	10
1.6	06	10	10	10	10	10	10	10	10
1.7	07	10	10	10	10	10	10	10	10
1.8	08	10	10	10	10	10	10	10	10
1.9	09	10	10	10	10	10	10	10	10
1.10	10	10	10	10	10	10	10	10	10

3.5. Perolehan Integrasi/Nilai Menor di Sifatnya

No. Item	Nama Pekerjaan	Kategori Pekerjaan							Jumlah Item
		Kategori 1	Kategori 2	Kategori 3	Kategori 4	Kategori 5	Kategori 6		
								1A	
1.1	01	10	10	10	10	10	10	10	10
1.2	02	10	10	10	10	10	10	10	10
1.3	03	10	10	10	10	10	10	10	10
1.4	04	10	10	10	10	10	10	10	10
1.5	05	10	10	10	10	10	10	10	10
1.6	06	10	10	10	10	10	10	10	10
1.7	07	10	10	10	10	10	10	10	10
1.8	08	10	10	10	10	10	10	10	10
1.9	09	10	10	10	10	10	10	10	10
1.10	10	10	10	10	10	10	10	10	10

D. SOLOMON DARAH

D.1. Perbaikan Akar-akarnya/Leak Eksternal dan Internal

No	Kategori Kerusakan	SALINAN BUKU																Total Tgl	PERSEN								
		P				D				M				P													
		A	B	C	D	A	B	C	D	A	B	C	D	A	B	C	D										
1	00000	100	0	0	0	0	0	0	0	0	0	0	0	0	0	0	0	0	0	0	0	0	0	0	0		
2	00000	100	0	0	0	0	0	0	0	0	0	0	0	0	0	0	0	0	0	0	0	0	0	0	0	0	
3	00000	100	0	0	0	0	0	0	0	0	0	0	0	0	0	0	0	0	0	0	0	0	0	0	0	0	0
4	00000	100	0	0	0	0	0	0	0	0	0	0	0	0	0	0	0	0	0	0	0	0	0	0	0	0	0
5	00000	100	0	0	0	0	0	0	0	0	0	0	0	0	0	0	0	0	0	0	0	0	0	0	0	0	0
6	00000	100	0	0	0	0	0	0	0	0	0	0	0	0	0	0	0	0	0	0	0	0	0	0	0	0	0
7	00000	100	0	0	0	0	0	0	0	0	0	0	0	0	0	0	0	0	0	0	0	0	0	0	0	0	0
8	00000	100	0	0	0	0	0	0	0	0	0	0	0	0	0	0	0	0	0	0	0	0	0	0	0	0	0
9	00000	100	0	0	0	0	0	0	0	0	0	0	0	0	0	0	0	0	0	0	0	0	0	0	0	0	0
10	00000	100	0	0	0	0	0	0	0	0	0	0	0	0	0	0	0	0	0	0	0	0	0	0	0	0	0
11	00000	100	0	0	0	0	0	0	0	0	0	0	0	0	0	0	0	0	0	0	0	0	0	0	0	0	0
12	00000	100	0	0	0	0	0	0	0	0	0	0	0	0	0	0	0	0	0	0	0	0	0	0	0	0	0
13	00000	100	0	0	0	0	0	0	0	0	0	0	0	0	0	0	0	0	0	0	0	0	0	0	0	0	0
14	00000	100	0	0	0	0	0	0	0	0	0	0	0	0	0	0	0	0	0	0	0	0	0	0	0	0	0
15	00000	100	0	0	0	0	0	0	0	0	0	0	0	0	0	0	0	0	0	0	0	0	0	0	0	0	0
16	00000	100	0	0	0	0	0	0	0	0	0	0	0	0	0	0	0	0	0	0	0	0	0	0	0	0	0
17	00000	100	0	0	0	0	0	0	0	0	0	0	0	0	0	0	0	0	0	0	0	0	0	0	0	0	0
18	00000	100	0	0	0	0	0	0	0	0	0	0	0	0	0	0	0	0	0	0	0	0	0	0	0	0	0
19	00000	100	0	0	0	0	0	0	0	0	0	0	0	0	0	0	0	0	0	0	0	0	0	0	0	0	0
20	00000	100	0	0	0	0	0	0	0	0	0	0	0	0	0	0	0	0	0	0	0	0	0	0	0	0	0

D.2. Perbaikan Akar-akarnya/Leak Eksternal dan Internal

No	Kategori Kerusakan	SALINAN BUKU																Total Tgl	PERSEN								
		P				D				M				P													
		A	B	C	D	A	B	C	D	A	B	C	D	A	B	C	D										
1	00000	100	0	0	0	0	0	0	0	0	0	0	0	0	0	0	0	0	0	0	0	0	0	0	0	0	0
2	00000	100	0	0	0	0	0	0	0	0	0	0	0	0	0	0	0	0	0	0	0	0	0	0	0	0	0
3	00000	100	0	0	0	0	0	0	0	0	0	0	0	0	0	0	0	0	0	0	0	0	0	0	0	0	0
4	00000	100	0	0	0	0	0	0	0	0	0	0	0	0	0	0	0	0	0	0	0	0	0	0	0	0	0
5	00000	100	0	0	0	0	0	0	0	0	0	0	0	0	0	0	0	0	0	0	0	0	0	0	0	0	0
6	00000	100	0	0	0	0	0	0	0	0	0	0	0	0	0	0	0	0	0	0	0	0	0	0	0	0	0
7	00000	100	0	0	0	0	0	0	0	0	0	0	0	0	0	0	0	0	0	0	0	0	0	0	0	0	0
8	00000	100	0	0	0	0	0	0	0	0	0	0	0	0	0	0	0	0	0	0	0	0	0	0	0	0	0
9	00000	100	0	0	0	0	0	0	0	0	0	0	0	0	0	0	0	0	0	0	0	0	0	0	0	0	0
10	00000	100	0	0	0	0	0	0	0	0	0	0	0	0	0	0	0	0	0	0	0	0	0	0	0	0	0
11	00000	100	0	0	0	0	0	0	0	0	0	0	0	0	0	0	0	0	0	0	0	0	0	0	0	0	0
12	00000	100	0	0	0	0	0	0	0	0	0	0	0	0	0	0	0	0	0	0	0	0	0	0	0	0	0
13	00000	100	0	0	0	0	0	0	0	0	0	0	0	0	0	0	0	0	0	0	0	0	0	0	0	0	0
14	00000	100	0	0	0	0	0	0	0	0	0	0	0	0	0	0	0	0	0	0	0	0	0	0	0	0	0
15	00000	100	0	0	0	0	0	0	0	0	0	0	0	0	0	0	0	0	0	0	0	0	0	0	0	0	0

B. KUALITAS FEMUDUK

1. Perbaikan Persepsi

1.1 Persepsi Penyelenggaraan dan Penyelidikan Penyelidikan

Kategori	Sub-kategori	KUALITAS PENYELANGGARAN DAN PENYELIDIKAN		
		NO. RESPON	ANGKA RATA-RATA	PERSENTASE
		1-5	1-5	%
Angka	Penyelenggaraan	10100	4.100	82.0
Angka	Penyelidikan	100	4.0	80.0
Angka	Penyelenggaraan dan Penyelidikan	10200	4.100	82.0
Angka	Penyelenggaraan	10100	4.100	82.0
Angka	Penyelidikan	100	4.0	80.0
Angka	Penyelenggaraan dan Penyelidikan	10200	4.100	82.0
Angka	Penyelenggaraan	10100	4.100	82.0
Angka	Penyelidikan	100	4.0	80.0
Angka	Penyelenggaraan dan Penyelidikan	10200	4.100	82.0
Angka	Penyelenggaraan	10100	4.100	82.0
Angka	Penyelidikan	100	4.0	80.0
Angka	Penyelenggaraan dan Penyelidikan	10200	4.100	82.0
Angka	Penyelenggaraan	10100	4.100	82.0
Angka	Penyelidikan	100	4.0	80.0
Angka	Penyelenggaraan dan Penyelidikan	10200	4.100	82.0
Angka	Penyelenggaraan	10100	4.100	82.0
Angka	Penyelidikan	100	4.0	80.0
Angka	Penyelenggaraan dan Penyelidikan	10200	4.100	82.0
Angka	Penyelenggaraan	10100	4.100	82.0
Angka	Penyelidikan	100	4.0	80.0
Angka	Penyelenggaraan dan Penyelidikan	10200	4.100	82.0
Angka	Penyelenggaraan	10100	4.100	82.0
Angka	Penyelidikan	100	4.0	80.0
Angka	Penyelenggaraan dan Penyelidikan	10200	4.100	82.0

Grafik Bar Persepsi Penyelidikan

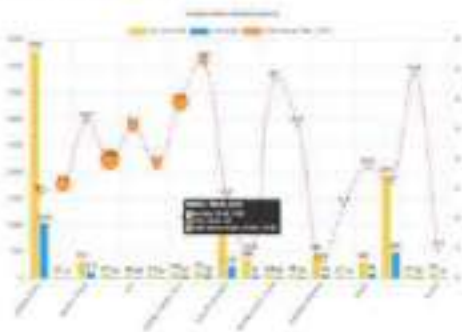

1.2.2. Analisis Persepsi mengenai Anggapan terhadap Faktor dan Outcome

No.	Variabel	ANALISIS PERSEPSI TERHADAP FAKTOR					
		Persepsi		Persepsi Outcome		Outcome	
		Mean	SD	Mean	SD	Mean	SD
1	Anggapan	4,18	0,78	4,18	0,78	4,18	0,78
2	Anggapan	4,18	0,78	4,18	0,78	4,18	0,78
3	Anggapan	4,18	0,78	4,18	0,78	4,18	0,78
4	Anggapan	4,18	0,78	4,18	0,78	4,18	0,78
5	Anggapan	4,18	0,78	4,18	0,78	4,18	0,78
6	Anggapan	4,18	0,78	4,18	0,78	4,18	0,78
7	Anggapan	4,18	0,78	4,18	0,78	4,18	0,78
8	Anggapan	4,18	0,78	4,18	0,78	4,18	0,78
9	Anggapan	4,18	0,78	4,18	0,78	4,18	0,78
10	Anggapan	4,18	0,78	4,18	0,78	4,18	0,78
11	Anggapan	4,18	0,78	4,18	0,78	4,18	0,78
12	Anggapan	4,18	0,78	4,18	0,78	4,18	0,78
13	Anggapan	4,18	0,78	4,18	0,78	4,18	0,78
14	Anggapan	4,18	0,78	4,18	0,78	4,18	0,78
15	Anggapan	4,18	0,78	4,18	0,78	4,18	0,78
16	Anggapan	4,18	0,78	4,18	0,78	4,18	0,78
17	Anggapan	4,18	0,78	4,18	0,78	4,18	0,78
18	Anggapan	4,18	0,78	4,18	0,78	4,18	0,78
19	Anggapan	4,18	0,78	4,18	0,78	4,18	0,78
20	Anggapan	4,18	0,78	4,18	0,78	4,18	0,78

1.2.3. Analisis Persepsi mengenai Persepsi Faktor dan Outcome



1.1. Persekolahan dan Pendidikan Menengah Pertama (Dasar Sederajat)

No.	Kategori	Persekolahan dan Pendidikan Menengah Pertama									
		Siswa			No.	Guru			Rasio		
		2010	2011	2012		2010	2011	2012	2010	2011	2012
11	Siswa	1.000	1.000	1.000	40	100	100	100	100	100	100
12	Guru	1.000	1.000	1.000	40	100	100	100	100	100	100
13	Rasio	1.000	1.000	1.000	40	100	100	100	100	100	100
14	Siswa	1.000	1.000	1.000	40	100	100	100	100	100	100
15	Guru	1.000	1.000	1.000	40	100	100	100	100	100	100
16	Rasio	1.000	1.000	1.000	40	100	100	100	100	100	100

1.2.1. Persekolahan dan Pendidikan Menengah Pertama (Dasar Sederajat) (1)

No.	Kategori	Persekolahan dan Pendidikan Menengah Pertama									
		Siswa	Guru								Rasio
			2010	2011	2012	2013	2014	2015	2016	2017	
11	Siswa	1.000	1.000	1.000	1.000	1.000	1.000	1.000	1.000	1.000	1.000
12	Guru	1.000	1.000	1.000	1.000	1.000	1.000	1.000	1.000	1.000	1.000
13	Rasio	1.000	1.000	1.000	1.000	1.000	1.000	1.000	1.000	1.000	1.000
14	Siswa	1.000	1.000	1.000	1.000	1.000	1.000	1.000	1.000	1.000	1.000
15	Guru	1.000	1.000	1.000	1.000	1.000	1.000	1.000	1.000	1.000	1.000
16	Rasio	1.000	1.000	1.000	1.000	1.000	1.000	1.000	1.000	1.000	1.000
17	Siswa	1.000	1.000	1.000	1.000	1.000	1.000	1.000	1.000	1.000	1.000
18	Guru	1.000	1.000	1.000	1.000	1.000	1.000	1.000	1.000	1.000	1.000
19	Rasio	1.000	1.000	1.000	1.000	1.000	1.000	1.000	1.000	1.000	1.000
20	Siswa	1.000	1.000	1.000	1.000	1.000	1.000	1.000	1.000	1.000	1.000
21	Guru	1.000	1.000	1.000	1.000	1.000	1.000	1.000	1.000	1.000	1.000
22	Rasio	1.000	1.000	1.000	1.000	1.000	1.000	1.000	1.000	1.000	1.000
23	Siswa	1.000	1.000	1.000	1.000	1.000	1.000	1.000	1.000	1.000	1.000
24	Guru	1.000	1.000	1.000	1.000	1.000	1.000	1.000	1.000	1.000	1.000
25	Rasio	1.000	1.000	1.000	1.000	1.000	1.000	1.000	1.000	1.000	1.000
26	Siswa	1.000	1.000	1.000	1.000	1.000	1.000	1.000	1.000	1.000	1.000
27	Guru	1.000	1.000	1.000	1.000	1.000	1.000	1.000	1.000	1.000	1.000
28	Rasio	1.000	1.000	1.000	1.000	1.000	1.000	1.000	1.000	1.000	1.000
29	Siswa	1.000	1.000	1.000	1.000	1.000	1.000	1.000	1.000	1.000	1.000
30	Guru	1.000	1.000	1.000	1.000	1.000	1.000	1.000	1.000	1.000	1.000
31	Rasio	1.000	1.000	1.000	1.000	1.000	1.000	1.000	1.000	1.000	1.000
32	Siswa	1.000	1.000	1.000	1.000	1.000	1.000	1.000	1.000	1.000	1.000
33	Guru	1.000	1.000	1.000	1.000	1.000	1.000	1.000	1.000	1.000	1.000
34	Rasio	1.000	1.000	1.000	1.000	1.000	1.000	1.000	1.000	1.000	1.000
35	Siswa	1.000	1.000	1.000	1.000	1.000	1.000	1.000	1.000	1.000	1.000
36	Guru	1.000	1.000	1.000	1.000	1.000	1.000	1.000	1.000	1.000	1.000
37	Rasio	1.000	1.000	1.000	1.000	1.000	1.000	1.000	1.000	1.000	1.000
38	Siswa	1.000	1.000	1.000	1.000	1.000	1.000	1.000	1.000	1.000	1.000
39	Guru	1.000	1.000	1.000	1.000	1.000	1.000	1.000	1.000	1.000	1.000
40	Rasio	1.000	1.000	1.000	1.000	1.000	1.000	1.000	1.000	1.000	1.000

K01001	Persediaan umum	32.000	0	0	0	0	0	0	0
K01002	Persediaan umum	32.000	0	0	0	0	0	0	0
K02001	Perbaikan gedung	0	0	1.1	0	0	0	0	0
K02002	Perbaikan gedung	0	0	0	0	0	0	0	0
K02003	Perbaikan gedung	0	0	0	0	0	0	0	0
K02004	Perbaikan gedung	0	0	0	0	0	0	0	0
K03001	Pengadaan peralatan	0	0	0	0	0	0	0	0
K03002	Pengadaan peralatan	0	0	0	0	0	0	0	0
K03003	Pengadaan peralatan	0	0	0	0	0	0	0	0
K03004	Pengadaan peralatan	0	0	0	0	0	0	0	0
K04001	Biaya	0	0	0	0	0	0	0	0
K04002	Biaya	0	0	0	0	0	0	0	0
K04003	Biaya	0	0	0	0	0	0	0	0
K05001	Biaya	0	0	0	0	0	0	0	0
K05002	Biaya	0	0	0	0	0	0	0	0
K05003	Biaya	0	0	0	0	0	0	0	0
K06001	Biaya	0	0	0	0	0	0	0	0
K06002	Biaya	0	0	0	0	0	0	0	0
K06003	Biaya	0	0	0	0	0	0	0	0
K07001	Biaya	0	0	0	0	0	0	0	0
K07002	Biaya	0	0	0	0	0	0	0	0
K07003	Biaya	0	0	0	0	0	0	0	0
K08001	Biaya	0	0	0	0	0	0	0	0
K08002	Biaya	0	0	0	0	0	0	0	0
K08003	Biaya	0	0	0	0	0	0	0	0
K09001	Biaya	0	0	0	0	0	0	0	0
K09002	Biaya	0	0	0	0	0	0	0	0
K09003	Biaya	0	0	0	0	0	0	0	0
K10001	Biaya	0	0	0	0	0	0	0	0
K10002	Biaya	0	0	0	0	0	0	0	0
K10003	Biaya	0	0	0	0	0	0	0	0
K11001	Biaya	0	0	0	0	0	0	0	0
K11002	Biaya	0	0	0	0	0	0	0	0
K11003	Biaya	0	0	0	0	0	0	0	0

1.2.2. Perkiraan Realisasi Anggaran Biaya Belanja 0

No.	Keterangan	TGT	PERANGKAPAN 01.00.00.00.00.00								TOTAL
			01	02	03	04	05	06	07	08	
K12001	Biaya	0	0	0	0	0	0	0	0	0	0
K12002	Biaya	0	0	0	0	0	0	0	0	0	0
K12003	Biaya	0	0	0	0	0	0	0	0	0	0
K12004	Biaya	0	0	0	0	0	0	0	0	0	0
K13001	Biaya	0	0	0	0	0	0	0	0	0	0
K13002	Biaya	0	0	0	0	0	0	0	0	0	0
K13003	Biaya	0	0	0	0	0	0	0	0	0	0
K14001	Biaya	0	0	0	0	0	0	0	0	0	0
K14002	Biaya	0	0	0	0	0	0	0	0	0	0
K14003	Biaya	0	0	0	0	0	0	0	0	0	0
K15001	Biaya	0	0	0	0	0	0	0	0	0	0
K15002	Biaya	0	0	0	0	0	0	0	0	0	0
K15003	Biaya	0	0	0	0	0	0	0	0	0	0
K16001	Biaya	0	0	0	0	0	0	0	0	0	0
K16002	Biaya	0	0	0	0	0	0	0	0	0	0
K16003	Biaya	0	0	0	0	0	0	0	0	0	0
K17001	Biaya	0	0	0	0	0	0	0	0	0	0
K17002	Biaya	0	0	0	0	0	0	0	0	0	0
K17003	Biaya	0	0	0	0	0	0	0	0	0	0
K18001	Biaya	0	0	0	0	0	0	0	0	0	0
K18002	Biaya	0	0	0	0	0	0	0	0	0	0
K18003	Biaya	0	0	0	0	0	0	0	0	0	0
K19001	Biaya	0	0	0	0	0	0	0	0	0	0
K19002	Biaya	0	0	0	0	0	0	0	0	0	0
K19003	Biaya	0	0	0	0	0	0	0	0	0	0
K20001	Biaya	0	0	0	0	0	0	0	0	0	0
K20002	Biaya	0	0	0	0	0	0	0	0	0	0
K20003	Biaya	0	0	0	0	0	0	0	0	0	0

Kategori	Sub-kategori	2020	2021	2022					
				Jan	Feb	Mar	Apr	Mei	Jun
Pendidikan Anak Usia Dini	Pendidikan Anak Usia Dini	10.000	10.000	10.000	10.000	10.000	10.000	10.000	10.000
	Pendidikan Anak Usia Dini	10.000	10.000	10.000	10.000	10.000	10.000	10.000	10.000
	Pendidikan Anak Usia Dini	10.000	10.000	10.000	10.000	10.000	10.000	10.000	10.000
Pendidikan Dasar	Pendidikan Dasar	10.000	10.000	10.000	10.000	10.000	10.000	10.000	10.000
	Pendidikan Dasar	10.000	10.000	10.000	10.000	10.000	10.000	10.000	10.000
	Pendidikan Dasar	10.000	10.000	10.000	10.000	10.000	10.000	10.000	10.000
Pendidikan Menengah	Pendidikan Menengah	10.000	10.000	10.000	10.000	10.000	10.000	10.000	10.000
	Pendidikan Menengah	10.000	10.000	10.000	10.000	10.000	10.000	10.000	10.000
	Pendidikan Menengah	10.000	10.000	10.000	10.000	10.000	10.000	10.000	10.000
Pendidikan Tinggi	Pendidikan Tinggi	10.000	10.000	10.000	10.000	10.000	10.000	10.000	10.000
	Pendidikan Tinggi	10.000	10.000	10.000	10.000	10.000	10.000	10.000	10.000
	Pendidikan Tinggi	10.000	10.000	10.000	10.000	10.000	10.000	10.000	10.000

1.2.1 Persekolahan dan Pendidikan Anak Usia Dini (P3)

No	Nama Sekolah	Jumlah Siswa	Jumlah Guru dan Staf							Total
			Jumlah Guru dan Staf							
			10	11	12	13	14	15	16	
1	10	10	10	10	10	10	10	10	10	
2	10	10	10	10	10	10	10	10	10	
3	10	10	10	10	10	10	10	10	10	
4	10	10	10	10	10	10	10	10	10	
5	10	10	10	10	10	10	10	10	10	
6	10	10	10	10	10	10	10	10	10	
7	10	10	10	10	10	10	10	10	10	
8	10	10	10	10	10	10	10	10	10	
9	10	10	10	10	10	10	10	10	10	
10	10	10	10	10	10	10	10	10	10	

KAWA 0036	DA 000309	000000	15	14	14	14	1	1	15
KAWA 0036	DA 000309	000000	21	21	21	21	1,1	1	207
KAWA 0036	DA 000309	000000	11-08	17	17	17	17	17	218
KAWA 0037	DA 000309	000000	1	1	1	1	1	1	15
KAWA 0037	DA 000309	000000	21-12	4	4	4,4	4	4	10
KAWA 0037	DA 000309	000000	11-08	17	18	18	17	17	18
KAWA 0038	DA 000309	000000	1	1	1	1	1	1	15
KAWA 0038	DA 000309	000000	21-12	4	4	4,4	4	4	10
KAWA 0038	DA 000309	000000	11-08	18	18	18	18	18	212
KAWA 0039	DA 000309	000000	1	1	1	1	1	1	15
KAWA 0039	DA 000309	000000	21-12	4	4	4,4	4	4	10
KAWA 0039	DA 000309	000000	11-08	17	17	17	17	17	18
KAWA 0040	DA 000309	000000	1	1	1	1	1	1	15
KAWA 0040	DA 000309	000000	21-12	4	4	4,4	4	4	10
KAWA 0040	DA 000309	000000	11-08	17	18	18	18	18	19
KAWA 0041	DA 000309	000000	1	1	1	1	1	1	15
KAWA 0041	DA 000309	000000	21-12	7	7	7,7	7,7	7	10
KAWA 0041	DA 000309	000000	11-08	18	18	18	18	18	19
KAWA 0042	DA 000309	000000	1	1	1	1	1	1	15
KAWA 0042	DA 000309	000000	21-12	7	7	7,7	7,7	7	10
KAWA 0042	DA 000309	000000	11-08	17	17	17	17	17	18
KAWA 0043	DA 000309	000000	1	1	1	1	1	1	15
KAWA 0043	DA 000309	000000	21-12	4	4	4,4	4,4	4	10
KAWA 0043	DA 000309	000000	11-08	17	18	18	18	18	19
KAWA 0044	DA 000309	000000	1	1	1	1	1	1	15
KAWA 0044	DA 000309	000000	21-12	4	4	4,4	4,4	4	10
KAWA 0044	DA 000309	000000	11-08	17	18	18	18	18	19
KAWA 0045	DA 000309	000000	1	1	1	1	1	1	15
KAWA 0045	DA 000309	000000	21-12	4	4	4,4	4,4	4	10
KAWA 0045	DA 000309	000000	11-08	17	18	18	18	18	19
KAWA 0046	DA 000309	000000	1	1	1	1	1	1	15
KAWA 0046	DA 000309	000000	21-12	4	4	4,4	4,4	4	10
KAWA 0046	DA 000309	000000	11-08	17	18	18	18	18	19
KAWA 0047	DA 000309	000000	1	1	1	1	1	1	15
KAWA 0047	DA 000309	000000	21-12	4	4	4,4	4,4	4	10
KAWA 0047	DA 000309	000000	11-08	17	18	18	18	18	19
KAWA 0048	DA 000309	000000	1	1	1	1	1	1	15
KAWA 0048	DA 000309	000000	21-12	4	4	4,4	4,4	4	10
KAWA 0048	DA 000309	000000	11-08	17	18	18	18	18	19
KAWA 0049	DA 000309	000000	1	1	1	1	1	1	15
KAWA 0049	DA 000309	000000	21-12	4	4	4,4	4,4	4	10
KAWA 0049	DA 000309	000000	11-08	17	18	18	18	18	19
KAWA 0050	DA 000309	000000	1	1	1	1	1	1	15
KAWA 0050	DA 000309	000000	21-12	4	4	4,4	4,4	4	10
KAWA 0050	DA 000309	000000	11-08	17	18	18	18	18	19
KAWA 0051	DA 000309	000000	1	1	1	1	1	1	15
KAWA 0051	DA 000309	000000	21-12	4	4	4,4	4,4	4	10
KAWA 0051	DA 000309	000000	11-08	17	18	18	18	18	19
KAWA 0052	DA 000309	000000	1	1	1	1	1	1	15
KAWA 0052	DA 000309	000000	21-12	4	4	4,4	4,4	4	10
KAWA 0052	DA 000309	000000	11-08	17	18	18	18	18	19
KAWA 0053	DA 000309	000000	1	1	1	1	1	1	15
KAWA 0053	DA 000309	000000	21-12	4	4	4,4	4,4	4	10
KAWA 0053	DA 000309	000000	11-08	17	18	18	18	18	19
KAWA 0054	DA 000309	000000	1	1	1	1	1	1	15
KAWA 0054	DA 000309	000000	21-12	4	4	4,4	4,4	4	10
KAWA 0054	DA 000309	000000	11-08	17	18	18	18	18	19
KAWA 0055	DA 000309	000000	1	1	1	1	1	1	15
KAWA 0055	DA 000309	000000	21-12	4	4	4,4	4,4	4	10
KAWA 0055	DA 000309	000000	11-08	17	18	18	18	18	19
KAWA 0056	DA 000309	000000	1	1	1	1	1	1	15
KAWA 0056	DA 000309	000000	21-12	4	4	4,4	4,4	4	10
KAWA 0056	DA 000309	000000	11-08	17	18	18	18	18	19
KAWA 0057	DA 000309	000000	1	1	1	1	1	1	15
KAWA 0057	DA 000309	000000	21-12	4	4	4,4	4,4	4	10
KAWA 0057	DA 000309	000000	11-08	17	18	18	18	18	19
KAWA 0058	DA 000309	000000	1	1	1	1	1	1	15
KAWA 0058	DA 000309	000000	21-12	4	4	4,4	4,4	4	10
KAWA 0058	DA 000309	000000	11-08	17	18	18	18	18	19
KAWA 0059	DA 000309	000000	1	1	1	1	1	1	15
KAWA 0059	DA 000309	000000	21-12	4	4	4,4	4,4	4	10
KAWA 0059	DA 000309	000000	11-08	17	18	18	18	18	19
KAWA 0060	DA 000309	000000	1	1	1	1	1	1	15
KAWA 0060	DA 000309	000000	21-12	4	4	4,4	4,4	4	10
KAWA 0060	DA 000309	000000	11-08	17	18	18	18	18	19

KIP-1904	1904000	1904000	1904000	1904000	1904000	1904000	1904000	1904000	1904000
KIP-1905	1905000	1905000	1905000	1905000	1905000	1905000	1905000	1905000	1905000
KIP-1906	1906000	1906000	1906000	1906000	1906000	1906000	1906000	1906000	1906000
KIP-1907	1907000	1907000	1907000	1907000	1907000	1907000	1907000	1907000	1907000
KIP-1908	1908000	1908000	1908000	1908000	1908000	1908000	1908000	1908000	1908000
KIP-1909	1909000	1909000	1909000	1909000	1909000	1909000	1909000	1909000	1909000
KIP-1910	1910000	1910000	1910000	1910000	1910000	1910000	1910000	1910000	1910000
KIP-1911	1911000	1911000	1911000	1911000	1911000	1911000	1911000	1911000	1911000
KIP-1912	1912000	1912000	1912000	1912000	1912000	1912000	1912000	1912000	1912000
KIP-1913	1913000	1913000	1913000	1913000	1913000	1913000	1913000	1913000	1913000
KIP-1914	1914000	1914000	1914000	1914000	1914000	1914000	1914000	1914000	1914000
KIP-1915	1915000	1915000	1915000	1915000	1915000	1915000	1915000	1915000	1915000
KIP-1916	1916000	1916000	1916000	1916000	1916000	1916000	1916000	1916000	1916000
KIP-1917	1917000	1917000	1917000	1917000	1917000	1917000	1917000	1917000	1917000
KIP-1918	1918000	1918000	1918000	1918000	1918000	1918000	1918000	1918000	1918000
KIP-1919	1919000	1919000	1919000	1919000	1919000	1919000	1919000	1919000	1919000
KIP-1920	1920000	1920000	1920000	1920000	1920000	1920000	1920000	1920000	1920000
KIP-1921	1921000	1921000	1921000	1921000	1921000	1921000	1921000	1921000	1921000
KIP-1922	1922000	1922000	1922000	1922000	1922000	1922000	1922000	1922000	1922000
KIP-1923	1923000	1923000	1923000	1923000	1923000	1923000	1923000	1923000	1923000
KIP-1924	1924000	1924000	1924000	1924000	1924000	1924000	1924000	1924000	1924000
KIP-1925	1925000	1925000	1925000	1925000	1925000	1925000	1925000	1925000	1925000
KIP-1926	1926000	1926000	1926000	1926000	1926000	1926000	1926000	1926000	1926000
KIP-1927	1927000	1927000	1927000	1927000	1927000	1927000	1927000	1927000	1927000
KIP-1928	1928000	1928000	1928000	1928000	1928000	1928000	1928000	1928000	1928000
KIP-1929	1929000	1929000	1929000	1929000	1929000	1929000	1929000	1929000	1929000
KIP-1930	1930000	1930000	1930000	1930000	1930000	1930000	1930000	1930000	1930000
KIP-1931	1931000	1931000	1931000	1931000	1931000	1931000	1931000	1931000	1931000
KIP-1932	1932000	1932000	1932000	1932000	1932000	1932000	1932000	1932000	1932000
KIP-1933	1933000	1933000	1933000	1933000	1933000	1933000	1933000	1933000	1933000
KIP-1934	1934000	1934000	1934000	1934000	1934000	1934000	1934000	1934000	1934000
KIP-1935	1935000	1935000	1935000	1935000	1935000	1935000	1935000	1935000	1935000
KIP-1936	1936000	1936000	1936000	1936000	1936000	1936000	1936000	1936000	1936000
KIP-1937	1937000	1937000	1937000	1937000	1937000	1937000	1937000	1937000	1937000
KIP-1938	1938000	1938000	1938000	1938000	1938000	1938000	1938000	1938000	1938000
KIP-1939	1939000	1939000	1939000	1939000	1939000	1939000	1939000	1939000	1939000
KIP-1940	1940000	1940000	1940000	1940000	1940000	1940000	1940000	1940000	1940000
KIP-1941	1941000	1941000	1941000	1941000	1941000	1941000	1941000	1941000	1941000
KIP-1942	1942000	1942000	1942000	1942000	1942000	1942000	1942000	1942000	1942000
KIP-1943	1943000	1943000	1943000	1943000	1943000	1943000	1943000	1943000	1943000
KIP-1944	1944000	1944000	1944000	1944000	1944000	1944000	1944000	1944000	1944000
KIP-1945	1945000	1945000	1945000	1945000	1945000	1945000	1945000	1945000	1945000
KIP-1946	1946000	1946000	1946000	1946000	1946000	1946000	1946000	1946000	1946000
KIP-1947	1947000	1947000	1947000	1947000	1947000	1947000	1947000	1947000	1947000
KIP-1948	1948000	1948000	1948000	1948000	1948000	1948000	1948000	1948000	1948000
KIP-1949	1949000	1949000	1949000	1949000	1949000	1949000	1949000	1949000	1949000
KIP-1950	1950000	1950000	1950000	1950000	1950000	1950000	1950000	1950000	1950000

Kategori	Subkategori	Kuantitas	Tahun							
			2020	2021	2022	2023	2024	2025	2026	2027
Indikator 17.1.1	Partnerships	10000	1	1	1	1	1	1	1	1
	Partnerships	10000	1	1	1	1	1	1	1	1
	Partnerships	10000	1	1	1	1	1	1	1	1
Indikator 17.1.2	Partnerships	10000	1	1	1	1	1	1	1	1
	Partnerships	10000	1	1	1	1	1	1	1	1
	Partnerships	10000	1	1	1	1	1	1	1	1
Indikator 17.1.3	Partnerships	10000	1	1	1	1	1	1	1	1
	Partnerships	10000	1	1	1	1	1	1	1	1
	Partnerships	10000	1	1	1	1	1	1	1	1

1.2.4. Perilaku Dan Sikap Siswa di Masa Pandemi Berbasis Literasi dan Digital

No	Nama Responden	Jenis Kelamin	Pernyataan Tentang Perilaku Dan Sikap Siswa									
			100	90	80	70	60	50	40	30	20	10
101	101	101	100	90	80	70	60	50	40	30	20	10
102	102	102	100	90	80	70	60	50	40	30	20	10
103	103	103	100	90	80	70	60	50	40	30	20	10
104	104	104	100	90	80	70	60	50	40	30	20	10
105	105	105	100	90	80	70	60	50	40	30	20	10
106	106	106	100	90	80	70	60	50	40	30	20	10
107	107	107	100	90	80	70	60	50	40	30	20	10
108	108	108	100	90	80	70	60	50	40	30	20	10
109	109	109	100	90	80	70	60	50	40	30	20	10
110	110	110	100	90	80	70	60	50	40	30	20	10

Investasi	Est. Cost	1-10	11-20	21-30	31-40	41-50	51-60	61-70	71-80	81-90	91-100
Investasi 1	1000000	1	2	3	4	5	6	7	8	9	10
Investasi 2	2000000	1	2	3	4	5	6	7	8	9	10
Investasi 3	3000000	1	2	3	4	5	6	7	8	9	10
Investasi 4	4000000	1	2	3	4	5	6	7	8	9	10
Investasi 5	5000000	1	2	3	4	5	6	7	8	9	10
Investasi 6	6000000	1	2	3	4	5	6	7	8	9	10
Investasi 7	7000000	1	2	3	4	5	6	7	8	9	10
Investasi 8	8000000	1	2	3	4	5	6	7	8	9	10
Investasi 9	9000000	1	2	3	4	5	6	7	8	9	10
Investasi 10	10000000	1	2	3	4	5	6	7	8	9	10

20150103	IT	1000	30	20	15	15	15	15	15	15
20150104	TK	1000	2	2	2	2	2	2	2	2
20150105	PA	1000	3	3	3	3	3	3	3	3
20150106	IB	1000	1	1	1	1	1	1	1	1
20150107	DK	1000	2	2	2	2	2	2	2	2
20150108	PA	1000	1	1	1	1	1	1	1	1
20150109	IT	1000	30	20	15	15	15	15	15	15
20150110	TK	1000	2	2	2	2	2	2	2	2
20150111	PA	1000	3	3	3	3	3	3	3	3
20150112	IB	1000	1	1	1	1	1	1	1	1
20150113	DK	1000	2	2	2	2	2	2	2	2
20150114	PA	1000	1	1	1	1	1	1	1	1
20150115	IT	1000	30	20	15	15	15	15	15	15
20150116	TK	1000	2	2	2	2	2	2	2	2
20150117	PA	1000	3	3	3	3	3	3	3	3
20150118	IB	1000	1	1	1	1	1	1	1	1
20150119	DK	1000	2	2	2	2	2	2	2	2
20150120	PA	1000	1	1	1	1	1	1	1	1
20150121	IT	1000	30	20	15	15	15	15	15	15
20150122	TK	1000	2	2	2	2	2	2	2	2
20150123	PA	1000	3	3	3	3	3	3	3	3
20150124	IB	1000	1	1	1	1	1	1	1	1
20150125	DK	1000	2	2	2	2	2	2	2	2
20150126	PA	1000	1	1	1	1	1	1	1	1
20150127	IT	1000	30	20	15	15	15	15	15	15
20150128	TK	1000	2	2	2	2	2	2	2	2
20150129	PA	1000	3	3	3	3	3	3	3	3
20150130	IB	1000	1	1	1	1	1	1	1	1
20150131	DK	1000	2	2	2	2	2	2	2	2
20150132	PA	1000	1	1	1	1	1	1	1	1
20150133	IT	1000	30	20	15	15	15	15	15	15
20150134	TK	1000	2	2	2	2	2	2	2	2
20150135	PA	1000	3	3	3	3	3	3	3	3
20150136	IB	1000	1	1	1	1	1	1	1	1
20150137	DK	1000	2	2	2	2	2	2	2	2
20150138	PA	1000	1	1	1	1	1	1	1	1
20150139	IT	1000	30	20	15	15	15	15	15	15
20150140	TK	1000	2	2	2	2	2	2	2	2
20150141	PA	1000	3	3	3	3	3	3	3	3
20150142	IB	1000	1	1	1	1	1	1	1	1
20150143	DK	1000	2	2	2	2	2	2	2	2
20150144	PA	1000	1	1	1	1	1	1	1	1
20150145	IT	1000	30	20	15	15	15	15	15	15
20150146	TK	1000	2	2	2	2	2	2	2	2
20150147	PA	1000	3	3	3	3	3	3	3	3
20150148	IB	1000	1	1	1	1	1	1	1	1
20150149	DK	1000	2	2	2	2	2	2	2	2
20150150	PA	1000	1	1	1	1	1	1	1	1
20150151	IT	1000	30	20	15	15	15	15	15	15
20150152	TK	1000	2	2	2	2	2	2	2	2
20150153	PA	1000	3	3	3	3	3	3	3	3
20150154	IB	1000	1	1	1	1	1	1	1	1
20150155	DK	1000	2	2	2	2	2	2	2	2
20150156	PA	1000	1	1	1	1	1	1	1	1
20150157	IT	1000	30	20	15	15	15	15	15	15
20150158	TK	1000	2	2	2	2	2	2	2	2
20150159	PA	1000	3	3	3	3	3	3	3	3
20150160	IB	1000	1	1	1	1	1	1	1	1
20150161	DK	1000	2	2	2	2	2	2	2	2
20150162	PA	1000	1	1	1	1	1	1	1	1
20150163	IT	1000	30	20	15	15	15	15	15	15
20150164	TK	1000	2	2	2	2	2	2	2	2
20150165	PA	1000	3	3	3	3	3	3	3	3
20150166	IB	1000	1	1	1	1	1	1	1	1
20150167	DK	1000	2	2	2	2	2	2	2	2
20150168	PA	1000	1	1	1	1	1	1	1	1
20150169	IT	1000	30	20	15	15	15	15	15	15
20150170	TK	1000	2	2	2	2	2	2	2	2
20150171	PA	1000	3	3	3	3	3	3	3	3
20150172	IB	1000	1	1	1	1	1	1	1	1
20150173	DK	1000	2	2	2	2	2	2	2	2
20150174	PA	1000	1	1	1	1	1	1	1	1
20150175	IT	1000	30	20	15	15	15	15	15	15
20150176	TK	1000	2	2	2	2	2	2	2	2
20150177	PA	1000	3	3	3	3	3	3	3	3
20150178	IB	1000	1	1	1	1	1	1	1	1
20150179	DK	1000	2	2	2	2	2	2	2	2
20150180	PA	1000	1	1	1	1	1	1	1	1
20150181	IT	1000	30	20	15	15	15	15	15	15
20150182	TK	1000	2	2	2	2	2	2	2	2
20150183	PA	1000	3	3	3	3	3	3	3	3
20150184	IB	1000	1	1	1	1	1	1	1	1
20150185	DK	1000	2	2	2	2	2	2	2	2
20150186	PA	1000	1	1	1	1	1	1	1	1
20150187	IT	1000	30	20	15	15	15	15	15	15
20150188	TK	1000	2	2	2	2	2	2	2	2
20150189	PA	1000	3	3	3	3	3	3	3	3
20150190	IB	1000	1	1	1	1	1	1	1	1
20150191	DK	1000	2	2	2	2	2	2	2	2
20150192	PA	1000	1	1	1	1	1	1	1	1
20150193	IT	1000	30	20	15	15	15	15	15	15
20150194	TK	1000	2	2	2	2	2	2	2	2
20150195	PA	1000	3	3	3	3	3	3	3	3
20150196	IB	1000	1	1	1	1	1	1	1	1
20150197	DK	1000	2	2	2	2	2	2	2	2
20150198	PA	1000	1	1	1	1	1	1	1	1
20150199	IT	1000	30	20	15	15	15	15	15	15
20150200	TK	1000	2	2	2	2	2	2	2	2

Periode	1-12/2025	1-12/2025	1-12/2025	1-12/2025	1-12/2025	1-12/2025	1-12/2025

Grafik Realisasi Menengah-Gesamah Rereng-pada-Selak-Perbaikan



2. Pembaca Kesehatan Menurut Angka Kecelakaan Kerja dan Unsur

Kategori	Subkategori	Angka Kecelakaan Kerja		
		Angka Kecelakaan	Angka Kecelakaan	Angka Kecelakaan
		2023	2024	2025
Kecelakaan Kerja	Kelelahan	15	12	10
	Stres	10	8	7
Keselamatan Kerja	Kelelahan	20	18	15
	Stres	15	12	10
Keselamatan Kerja	Kelelahan	25	22	18
	Stres	18	15	12
Keselamatan Kerja	Kelelahan	30	28	25
	Stres	22	18	15
Keselamatan Kerja	Kelelahan	35	32	28
	Stres	25	22	18
Keselamatan Kerja	Kelelahan	40	38	35
	Stres	30	28	25
Keselamatan Kerja	Kelelahan	45	42	38
	Stres	35	32	28
Keselamatan Kerja	Kelelahan	50	48	45
	Stres	40	38	35
Keselamatan Kerja	Kelelahan	55	52	48
	Stres	45	42	38
Keselamatan Kerja	Kelelahan	60	58	55
	Stres	50	48	45
Keselamatan Kerja	Kelelahan	65	62	58
	Stres	55	52	48
Keselamatan Kerja	Kelelahan	70	68	65
	Stres	60	58	55
Keselamatan Kerja	Kelelahan	75	72	68
	Stres	65	62	58
Keselamatan Kerja	Kelelahan	80	78	75
	Stres	70	68	65
Keselamatan Kerja	Kelelahan	85	82	78
	Stres	75	72	68
Keselamatan Kerja	Kelelahan	90	88	85
	Stres	80	78	75
Keselamatan Kerja	Kelelahan	95	92	88
	Stres	85	82	78
Keselamatan Kerja	Kelelahan	100	98	95
	Stres	90	88	85

2.1. Pembaca Kesehatan Menurut Angka Kecelakaan Kerja

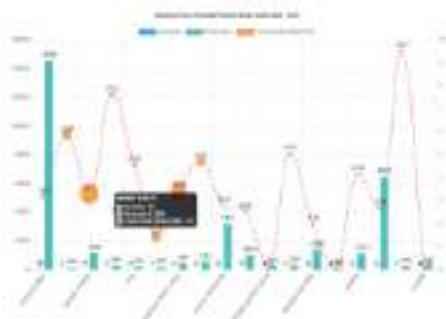

3. Pendidikan Kesihatan Menurut Angia Persekolahan

3.1 Pendidikan Kesihatan Menurut Angia Persekolahan Pertama

Angia	Jumlah Sekolah	Jumlah Persekolahan Kesihatan (dari November 2019 - 2020)	
		Jumlah Persekolahan Kesihatan yang mempunyai Program Kesihatan Sekolah	
		2019	2020
Angia 1	1	1	1
Angia 2	1	1	1
Angia 3	1	1	1
Angia 4	1	1	1
Angia 5	1	1	1
Angia 6	1	1	1
Angia 7	1	1	1
Angia 8	1	1	1
Angia 9	1	1	1
Angia 10	1	1	1
Angia 11	1	1	1
Angia 12	1	1	1
Angia 13	1	1	1
Angia 14	1	1	1
Angia 15	1	1	1
Angia 16	1	1	1
Angia 17	1	1	1
Angia 18	1	1	1
Angia 19	1	1	1
Angia 20	1	1	1
Angia 21	1	1	1
Angia 22	1	1	1
Angia 23	1	1	1
Angia 24	1	1	1
Angia 25	1	1	1
Angia 26	1	1	1
Angia 27	1	1	1
Angia 28	1	1	1
Angia 29	1	1	1
Angia 30	1	1	1
Angia 31	1	1	1
Angia 32	1	1	1
Angia 33	1	1	1
Angia 34	1	1	1
Angia 35	1	1	1
Angia 36	1	1	1
Angia 37	1	1	1
Angia 38	1	1	1
Angia 39	1	1	1
Angia 40	1	1	1
Angia 41	1	1	1
Angia 42	1	1	1
Angia 43	1	1	1
Angia 44	1	1	1
Angia 45	1	1	1
Angia 46	1	1	1
Angia 47	1	1	1
Angia 48	1	1	1
Angia 49	1	1	1
Angia 50	1	1	1
Angia 51	1	1	1
Angia 52	1	1	1
Angia 53	1	1	1
Angia 54	1	1	1
Angia 55	1	1	1
Angia 56	1	1	1
Angia 57	1	1	1
Angia 58	1	1	1
Angia 59	1	1	1
Angia 60	1	1	1
Angia 61	1	1	1
Angia 62	1	1	1
Angia 63	1	1	1
Angia 64	1	1	1
Angia 65	1	1	1
Angia 66	1	1	1
Angia 67	1	1	1
Angia 68	1	1	1
Angia 69	1	1	1
Angia 70	1	1	1
Angia 71	1	1	1
Angia 72	1	1	1
Angia 73	1	1	1
Angia 74	1	1	1
Angia 75	1	1	1
Angia 76	1	1	1
Angia 77	1	1	1
Angia 78	1	1	1
Angia 79	1	1	1
Angia 80	1	1	1
Angia 81	1	1	1
Angia 82	1	1	1
Angia 83	1	1	1
Angia 84	1	1	1
Angia 85	1	1	1
Angia 86	1	1	1
Angia 87	1	1	1
Angia 88	1	1	1
Angia 89	1	1	1
Angia 90	1	1	1
Angia 91	1	1	1
Angia 92	1	1	1
Angia 93	1	1	1
Angia 94	1	1	1
Angia 95	1	1	1
Angia 96	1	1	1
Angia 97	1	1	1
Angia 98	1	1	1
Angia 99	1	1	1
Angia 100	1	1	1

Grafik Persekolahan Kesihatan Sekolah Angia Persekolahan Pertama

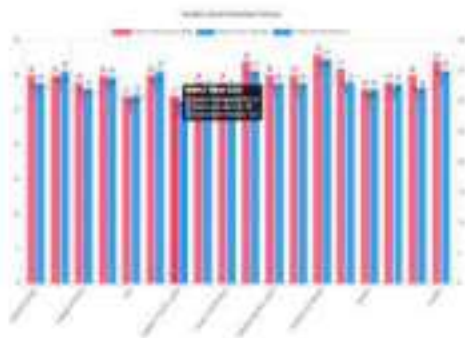

3.2. Pembatalan Laporan/ Foto/ Monev/ Angket/ Penilaian/ Kuis/ dan/ Lainnya

No	Tanggal Pelaksanaan	Jumlah Pelaksanaan					Rata-rata	
		Kuis		Angket		Kuis	Angket	
		Orang	Orang	Orang	Orang			
100	100	100	100	100	100	100		
101	01/01/2025	1	10000	1	10000	1	10000	
102	01/01/2025	1	10000	1	10000	1	10000	
103	01/01/2025	1	10000	1	10000	1	10000	
104	01/01/2025	100	10000	10000	10000	100	10000	
105	01/01/2025	100	10000	10000	10000	100	10000	
106	01/01/2025	100	10000	10000	10000	100	10000	
107	01/01/2025	100	10000	10000	10000	100	10000	
108	01/01/2025	100	10000	10000	10000	100	10000	
109	01/01/2025	100	10000	10000	10000	100	10000	
110	01/01/2025	100	10000	10000	10000	100	10000	
111	01/01/2025	100	10000	10000	10000	100	10000	
112	01/01/2025	100	10000	10000	10000	100	10000	
113	01/01/2025	100	10000	10000	10000	100	10000	
114	01/01/2025	100	10000	10000	10000	100	10000	
115	01/01/2025	100	10000	10000	10000	100	10000	
116	01/01/2025	100	10000	10000	10000	100	10000	
117	01/01/2025	100	10000	10000	10000	100	10000	
118	01/01/2025	100	10000	10000	10000	100	10000	
119	01/01/2025	100	10000	10000	10000	100	10000	
120	01/01/2025	100	10000	10000	10000	100	10000	

3.2.1 Pembatalan Laporan/ Foto/ Monev/ Angket/ Penilaian/ Kuis/ dan/ Lainnya

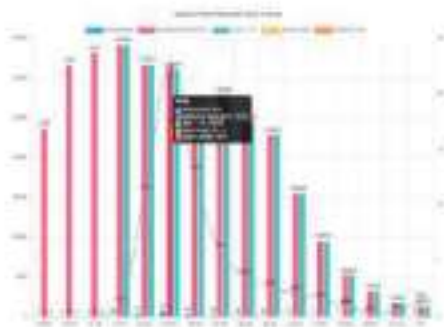

3.3. Perincian Laporan/Nota-Masa Depan Anggaran Persekitaran Kerja dan Utang

Kod	MAGAZIN/TAHAP	Jumlah Penyelenggaraan/Utang				
		Jumlah Penyelenggaraan			Utang	
		Utang	Utang	Utang	Utang	Utang
10	10	10	10	10	10	
01	0100	0	0000	0	000	000
02	0100	0	0000	0	000	000
03	11 11	0	0000	0	000	000
04	11 11	0	0000	0000	000	000
05	20 11	0	0000	0000	000	000
06	21 11	0	0000	0000	000	000
07	30 11	0	0000	0000	000	000
08	31 11	0	0000	0000	000	000
09	40 11	0	0000	0000	000	000
10	41 11	0	0000	0000	000	000
11	50 11	0	0000	0000	000	000
12	51 11	0	0000	0000	000	000
13	60 11	0	0000	0000	000	000
14	61 11	0	0000	0000	000	000
15	70 11	0	0000	0000	000	000
16	71 11	0	0000	0000	000	000
17	80 11	0	0000	0000	000	000
18	81 11	0	0000	0000	000	000
19	90 11	0	0000	0000	000	000
20	91 11	0	0000	0000	000	000
21	00	0	0000	0000	000	000

3.4. Perincian Laporan/Nota-Masa Depan Persekitaran Kerja dan Utang



6. Kitaran Kualiti

6.1 Proses Terbitan Tahunan Utama mengenai Kitaran Kualiti (lihat lampiran 6.1)

No.	Kategori Tahun	Maklumat mengenai Kitaran Kualiti										Maklumat Tahun
		Jumlah Maklumat		Jumlah Maklumat		Jumlah Maklumat Maklumat	Jumlah Maklumat Maklumat		Jumlah		Jumlah	
		2021	2022	2021	2022		2021	2022	2021	2022		
1	2021	1,000	1,000	1,000	1,000	1,000	1,000	1,000	1,000	1,000	1,000	1,000
2	2022	1,000	1,000	1,000	1,000	1,000	1,000	1,000	1,000	1,000	1,000	1,000
3	2023	1,000	1,000	1,000	1,000	1,000	1,000	1,000	1,000	1,000	1,000	1,000
4	2024	1,000	1,000	1,000	1,000	1,000	1,000	1,000	1,000	1,000	1,000	1,000
5	2025	1,000	1,000	1,000	1,000	1,000	1,000	1,000	1,000	1,000	1,000	1,000
6	2026	1,000	1,000	1,000	1,000	1,000	1,000	1,000	1,000	1,000	1,000	1,000
7	2027	1,000	1,000	1,000	1,000	1,000	1,000	1,000	1,000	1,000	1,000	1,000
8	2028	1,000	1,000	1,000	1,000	1,000	1,000	1,000	1,000	1,000	1,000	1,000
9	2029	1,000	1,000	1,000	1,000	1,000	1,000	1,000	1,000	1,000	1,000	1,000
10	2030	1,000	1,000	1,000	1,000	1,000	1,000	1,000	1,000	1,000	1,000	1,000
11	2031	1,000	1,000	1,000	1,000	1,000	1,000	1,000	1,000	1,000	1,000	1,000
12	2032	1,000	1,000	1,000	1,000	1,000	1,000	1,000	1,000	1,000	1,000	1,000
13	2033	1,000	1,000	1,000	1,000	1,000	1,000	1,000	1,000	1,000	1,000	1,000
14	2034	1,000	1,000	1,000	1,000	1,000	1,000	1,000	1,000	1,000	1,000	1,000
15	2035	1,000	1,000	1,000	1,000	1,000	1,000	1,000	1,000	1,000	1,000	1,000

Grafik Berstruktur Kitaran Kualiti (lihat lampiran 6.2) (A148)

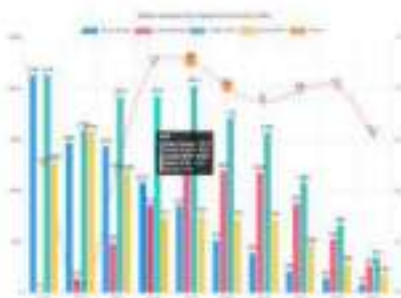

8.2 Program Fasilitasi Konektivitas Kota Interaksi Tingkat Persebaran Angkasa Terbang

No	Kategori Kegiatan	Rincian Pelaksanaan Kegiatan										Total
		Bulan Januari		Bulan Februari		Bulan Maret		Bulan April		Bulan Mei		
		PA	PLN	PA	PLN	PA	PLN	PA	PLN	PA	PLN	
1	Penelitian dan Pengumpulan Data	1.00	1.00	1.00	1.00	1.00	1.00	1.00	1.00	1.00	1.00	1.00
2	Penelitian dan Pengumpulan Data	1.00	1.00	1.00	1.00	1.00	1.00	1.00	1.00	1.00	1.00	1.00
3	Penelitian dan Pengumpulan Data	1.00	1.00	1.00	1.00	1.00	1.00	1.00	1.00	1.00	1.00	1.00
4	Penelitian dan Pengumpulan Data	1.00	1.00	1.00	1.00	1.00	1.00	1.00	1.00	1.00	1.00	1.00
5	Penelitian dan Pengumpulan Data	1.00	1.00	1.00	1.00	1.00	1.00	1.00	1.00	1.00	1.00	1.00
6	Penelitian dan Pengumpulan Data	1.00	1.00	1.00	1.00	1.00	1.00	1.00	1.00	1.00	1.00	1.00
7	Penelitian dan Pengumpulan Data	1.00	1.00	1.00	1.00	1.00	1.00	1.00	1.00	1.00	1.00	1.00
8	Penelitian dan Pengumpulan Data	1.00	1.00	1.00	1.00	1.00	1.00	1.00	1.00	1.00	1.00	1.00
9	Penelitian dan Pengumpulan Data	1.00	1.00	1.00	1.00	1.00	1.00	1.00	1.00	1.00	1.00	1.00
10	Penelitian dan Pengumpulan Data	1.00	1.00	1.00	1.00	1.00	1.00	1.00	1.00	1.00	1.00	1.00

Grafis Realisasi Target Persebaran Angkasa Terbang (KTA)

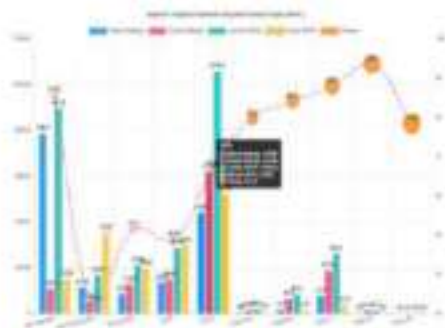

8.3 Rincian Fasilitas Mahasiswa Menurut Tingkat Fasilitas Angkasa (kg)

No.	Kategori	Tingkat Fasilitas Mahasiswa Menurut Fasilitas Angkasa (kg)										Rata-rata
		100-120		120-140		140-160		160-180		180-200		
		2021	2022	2021	2022	2021	2022	2021	2022	2021	2022	
00001	Angkasa	2.238	2.552	2.252	2.228	2.175	2.212	2.222	2.222	2.222	2.222	2.222
00002	Angkasa	2.222	2.222	2.222	2.222	2.222	2.222	2.222	2.222	2.222	2.222	2.222
00003	Angkasa	2.222	2.222	2.222	2.222	2.222	2.222	2.222	2.222	2.222	2.222	2.222
00004	Angkasa	2.222	2.222	2.222	2.222	2.222	2.222	2.222	2.222	2.222	2.222	2.222
00005	Angkasa	2.222	2.222	2.222	2.222	2.222	2.222	2.222	2.222	2.222	2.222	2.222
00006	Angkasa	2.222	2.222	2.222	2.222	2.222	2.222	2.222	2.222	2.222	2.222	2.222
00007	Angkasa	2.222	2.222	2.222	2.222	2.222	2.222	2.222	2.222	2.222	2.222	2.222
00008	Angkasa	2.222	2.222	2.222	2.222	2.222	2.222	2.222	2.222	2.222	2.222	2.222
00009	Angkasa	2.222	2.222	2.222	2.222	2.222	2.222	2.222	2.222	2.222	2.222	2.222
00010	Angkasa	2.222	2.222	2.222	2.222	2.222	2.222	2.222	2.222	2.222	2.222	2.222
00011	Angkasa	2.222	2.222	2.222	2.222	2.222	2.222	2.222	2.222	2.222	2.222	2.222
00012	Angkasa	2.222	2.222	2.222	2.222	2.222	2.222	2.222	2.222	2.222	2.222	2.222
00013	Angkasa	2.222	2.222	2.222	2.222	2.222	2.222	2.222	2.222	2.222	2.222	2.222
00014	Angkasa	2.222	2.222	2.222	2.222	2.222	2.222	2.222	2.222	2.222	2.222	2.222
00015	Angkasa	2.222	2.222	2.222	2.222	2.222	2.222	2.222	2.222	2.222	2.222	2.222
00016	Angkasa	2.222	2.222	2.222	2.222	2.222	2.222	2.222	2.222	2.222	2.222	2.222
00017	Angkasa	2.222	2.222	2.222	2.222	2.222	2.222	2.222	2.222	2.222	2.222	2.222
00018	Angkasa	2.222	2.222	2.222	2.222	2.222	2.222	2.222	2.222	2.222	2.222	2.222

Rincian Fasilitas Tingkat Fasilitas Angkasa (kg) (APAC)

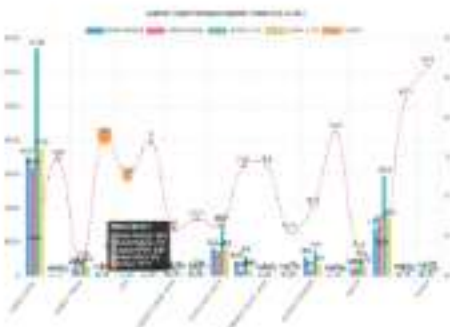

181001	2011	1151	1150	99.1
181002	2011	1151	1150	99.1
181003	2011	1151	1150	99.1
181004	2011	1151	1150	99.1
181005	2011	1151	1150	99.1
181006	2011	1151	1150	99.1
181007	2011	1151	1150	99.1
181008	2011	1151	1150	99.1
181009	2011	1151	1150	99.1
181010	2011	1151	1150	99.1
181011	2011	1151	1150	99.1
181012	2011	1151	1150	99.1
181013	2011	1151	1150	99.1
181014	2011	1151	1150	99.1
181015	2011	1151	1150	99.1
181016	2011	1151	1150	99.1
181017	2011	1151	1150	99.1
181018	2011	1151	1150	99.1
181019	2011	1151	1150	99.1
181020	2011	1151	1150	99.1
181021	2011	1151	1150	99.1
181022	2011	1151	1150	99.1
181023	2011	1151	1150	99.1
181024	2011	1151	1150	99.1
181025	2011	1151	1150	99.1
181026	2011	1151	1150	99.1
181027	2011	1151	1150	99.1
181028	2011	1151	1150	99.1
181029	2011	1151	1150	99.1
181030	2011	1151	1150	99.1
181031	2011	1151	1150	99.1
181032	2011	1151	1150	99.1
181033	2011	1151	1150	99.1
181034	2011	1151	1150	99.1
181035	2011	1151	1150	99.1
181036	2011	1151	1150	99.1
181037	2011	1151	1150	99.1
181038	2011	1151	1150	99.1
181039	2011	1151	1150	99.1
181040	2011	1151	1150	99.1
181041	2011	1151	1150	99.1
181042	2011	1151	1150	99.1
181043	2011	1151	1150	99.1
181044	2011	1151	1150	99.1
181045	2011	1151	1150	99.1
181046	2011	1151	1150	99.1
181047	2011	1151	1150	99.1
181048	2011	1151	1150	99.1
181049	2011	1151	1150	99.1
181050	2011	1151	1150	99.1

3.6. Proses Pendidikan dan Pelatihan Melalui Digital Persekolahan Register Baru

No.	NAMA PENDIDIKAN	JUMLAH PENDIDIKAN DAN PELATIHAN MELALAI DIGITAL PERSEKOLAHAN REGISTER BARU		
		INDONESIA	DI LUAR NEGERI	PERSATUAN RASIA
NO.	NO.	NO.	NO.	NO.
181010101	PURWADARMA	0	1	1
181010102	ALAUDDIN	11	11	11
181010103	TRISULU	0	1	1
181010104	AMBA	0	1	1
181010105	ALAUDDIN	11	11	11
181010106	ALAUDDIN	0	0	0
181010107	ALAUDDIN	11	11	11
181010108	ALAUDDIN	0	0	0
181010109	ALAUDDIN	11	11	11
181010110	ALAUDDIN	0	0	0
181010111	ALAUDDIN	11	11	11
181010112	ALAUDDIN	0	0	0
181010113	ALAUDDIN	11	11	11
181010114	ALAUDDIN	0	0	0
181010115	ALAUDDIN	11	11	11
181010116	ALAUDDIN	0	0	0
181010117	ALAUDDIN	11	11	11
181010118	ALAUDDIN	0	0	0
181010119	ALAUDDIN	11	11	11
181010120	ALAUDDIN	0	0	0
181010121	ALAUDDIN	11	11	11
181010122	ALAUDDIN	0	0	0
181010123	ALAUDDIN	11	11	11
181010124	ALAUDDIN	0	0	0
181010125	ALAUDDIN	11	11	11
181010126	ALAUDDIN	0	0	0
181010127	ALAUDDIN	11	11	11
181010128	ALAUDDIN	0	0	0
181010129	ALAUDDIN	11	11	11
181010130	ALAUDDIN	0	0	0
181010131	ALAUDDIN	11	11	11
181010132	ALAUDDIN	0	0	0
181010133	ALAUDDIN	11	11	11
181010134	ALAUDDIN	0	0	0
181010135	ALAUDDIN	11	11	11
181010136	ALAUDDIN	0	0	0
181010137	ALAUDDIN	11	11	11
181010138	ALAUDDIN	0	0	0
181010139	ALAUDDIN	11	11	11
181010140	ALAUDDIN	0	0	0
181010141	ALAUDDIN	11	11	11
181010142	ALAUDDIN	0	0	0
181010143	ALAUDDIN	11	11	11
181010144	ALAUDDIN	0	0	0
181010145	ALAUDDIN	11	11	11
181010146	ALAUDDIN	0	0	0
181010147	ALAUDDIN	11	11	11
181010148	ALAUDDIN	0	0	0
181010149	ALAUDDIN	11	11	11
181010150	ALAUDDIN	0	0	0
181010151	ALAUDDIN	11	11	11
181010152	ALAUDDIN	0	0	0
181010153	ALAUDDIN	11	11	11
181010154	ALAUDDIN	0	0	0
181010155	ALAUDDIN	11	11	11
181010156	ALAUDDIN	0	0	0
181010157	ALAUDDIN	11	11	11
181010158	ALAUDDIN	0	0	0
181010159	ALAUDDIN	11	11	11
181010160	ALAUDDIN	0	0	0
181010161	ALAUDDIN	11	11	11
181010162	ALAUDDIN	0	0	0
181010163	ALAUDDIN	11	11	11
181010164	ALAUDDIN	0	0	0
181010165	ALAUDDIN	11	11	11
181010166	ALAUDDIN	0	0	0
181010167	ALAUDDIN	11	11	11
181010168	ALAUDDIN	0	0	0
181010169	ALAUDDIN	11	11	11
181010170	ALAUDDIN	0	0	0
181010171	ALAUDDIN	11	11	11
181010172	ALAUDDIN	0	0	0
181010173	ALAUDDIN	11	11	11
181010174	ALAUDDIN	0	0	0
181010175	ALAUDDIN	11	11	11
181010176	ALAUDDIN	0	0	0
181010177	ALAUDDIN	11	11	11
181010178	ALAUDDIN	0	0	0
181010179	ALAUDDIN	11	11	11
181010180	ALAUDDIN	0	0	0
181010181	ALAUDDIN	11	11	11
181010182	ALAUDDIN	0	0	0
181010183	ALAUDDIN	11	11	11
181010184	ALAUDDIN	0	0	0
181010185	ALAUDDIN	11	11	11
181010186	ALAUDDIN	0	0	0
181010187	ALAUDDIN	11	11	11
181010188	ALAUDDIN	0	0	0
181010189	ALAUDDIN	11	11	11
181010190	ALAUDDIN	0	0	0
181010191	ALAUDDIN	11	11	11
181010192	ALAUDDIN	0	0	0
181010193	ALAUDDIN	11	11	11
181010194	ALAUDDIN	0	0	0
181010195	ALAUDDIN	11	11	11
181010196	ALAUDDIN	0	0	0
181010197	ALAUDDIN	11	11	11
181010198	ALAUDDIN	0	0	0
181010199	ALAUDDIN	11	11	11
181010200	ALAUDDIN	0	0	0

HEB-0129	HEB129	150	150	100%
HEB-0130	HEB130	150	150	100%
HEB-0131	HEB131	150	150	100%
HEB-0132	HEB132	150	150	100%
HEB-0133	HEB133	150	150	100%
HEB-0134	HEB134	150	150	100%
HEB-0135	HEB135	150	150	100%
HEB-0136	HEB136	150	150	100%
HEB-0137	HEB137	150	150	100%
HEB-0138	HEB138	150	150	100%
HEB-0139	HEB139	150	150	100%
HEB-0140	HEB140	150	150	100%
HEB-0141	HEB141	150	150	100%
HEB-0142	HEB142	150	150	100%
HEB-0143	HEB143	150	150	100%
HEB-0144	HEB144	150	150	100%
HEB-0145	HEB145	150	150	100%
HEB-0146	HEB146	150	150	100%
HEB-0147	HEB147	150	150	100%
HEB-0148	HEB148	150	150	100%
HEB-0149	HEB149	150	150	100%
HEB-0150	HEB150	150	150	100%
HEB-0151	HEB151	150	150	100%
HEB-0152	HEB152	150	150	100%
HEB-0153	HEB153	150	150	100%
HEB-0154	HEB154	150	150	100%
HEB-0155	HEB155	150	150	100%
HEB-0156	HEB156	150	150	100%
HEB-0157	HEB157	150	150	100%
HEB-0158	HEB158	150	150	100%
HEB-0159	HEB159	150	150	100%
HEB-0160	HEB160	150	150	100%
HEB-0161	HEB161	150	150	100%
HEB-0162	HEB162	150	150	100%
HEB-0163	HEB163	150	150	100%
HEB-0164	HEB164	150	150	100%
HEB-0165	HEB165	150	150	100%
HEB-0166	HEB166	150	150	100%
HEB-0167	HEB167	150	150	100%
HEB-0168	HEB168	150	150	100%
HEB-0169	HEB169	150	150	100%
HEB-0170	HEB170	150	150	100%
HEB-0171	HEB171	150	150	100%
HEB-0172	HEB172	150	150	100%
HEB-0173	HEB173	150	150	100%
HEB-0174	HEB174	150	150	100%
HEB-0175	HEB175	150	150	100%
HEB-0176	HEB176	150	150	100%
HEB-0177	HEB177	150	150	100%
HEB-0178	HEB178	150	150	100%
HEB-0179	HEB179	150	150	100%
HEB-0180	HEB180	150	150	100%
HEB-0181	HEB181	150	150	100%
HEB-0182	HEB182	150	150	100%
HEB-0183	HEB183	150	150	100%
HEB-0184	HEB184	150	150	100%
HEB-0185	HEB185	150	150	100%
HEB-0186	HEB186	150	150	100%
HEB-0187	HEB187	150	150	100%
HEB-0188	HEB188	150	150	100%
HEB-0189	HEB189	150	150	100%
HEB-0190	HEB190	150	150	100%
HEB-0191	HEB191	150	150	100%
HEB-0192	HEB192	150	150	100%
HEB-0193	HEB193	150	150	100%
HEB-0194	HEB194	150	150	100%
HEB-0195	HEB195	150	150	100%
HEB-0196	HEB196	150	150	100%
HEB-0197	HEB197	150	150	100%
HEB-0198	HEB198	150	150	100%
HEB-0199	HEB199	150	150	100%
HEB-0200	HEB200	150	150	100%

NO	PROJEK	STATUS	10	11	12
1	PROJEK	AKHIR	10	11	12

5. MOBILITAS RINDUJIE RELATIFIS PERINDAHAN

5.1. Realisasi Timbulnya Proyek dan Pelaksanaan/Prosa/Nonrealisasi/Depresiasi

KODE	NAMA PROJEK	STATUS AWAL PERIODA			STATUS AKHIR PERIODA		
		LA	10	11	10	11	12
		10	11	12	10	11	12
PROJ001	PROJ001	1000	1000	1000	1000	1000	1000
PROJ002	PROJ002	10	10	10	10	10	10
PROJ003	PROJ003	100	100	100	100	100	100
PROJ004	PROJ004	10	10	10	10	10	10
PROJ005	PROJ005	10	10	10	10	10	10
PROJ006	PROJ006	10	10	10	10	10	10
PROJ007	PROJ007	10	10	10	10	10	10
PROJ008	PROJ008	10	10	10	10	10	10
PROJ009	PROJ009	10	10	10	10	10	10
PROJ010	PROJ010	100	100	100	100	100	100
PROJ011	PROJ011	10	10	10	10	10	10
PROJ012	PROJ012	10	10	10	10	10	10
PROJ013	PROJ013	10	10	10	10	10	10
PROJ014	PROJ014	10	10	10	10	10	10
PROJ015	PROJ015	10	10	10	10	10	10
PROJ016	PROJ016	100	100	100	100	100	100
PROJ017	PROJ017	10	10	10	10	10	10
PROJ018	PROJ018	100	100	100	100	100	100
PROJ019	PROJ019	10	10	10	10	10	10
PROJ020	PROJ020	10	10	10	10	10	10

5.2. Daftar ProjeK dan Proyek dan Pelaksanaan/Prosa/Nonrealisasi/Depresiasi

KODE	NAMA PROJEK	STATUS AWAL PERIODA			STATUS AKHIR PERIODA		
		LA	10	11	10	11	12
		10	11	12	10	11	12
PROJ001	PROJ001	1000	1000	1000	1000	1000	1000
PROJ002	PROJ002	10	10	10	10	10	10
PROJ003	PROJ003	100	100	100	100	100	100
PROJ004	PROJ004	10	10	10	10	10	10
PROJ005	PROJ005	10	10	10	10	10	10
PROJ006	PROJ006	10	10	10	10	10	10
PROJ007	PROJ007	10	10	10	10	10	10
PROJ008	PROJ008	10	10	10	10	10	10
PROJ009	PROJ009	10	10	10	10	10	10
PROJ010	PROJ010	100	100	100	100	100	100
PROJ011	PROJ011	10	10	10	10	10	10
PROJ012	PROJ012	10	10	10	10	10	10
PROJ013	PROJ013	10	10	10	10	10	10
PROJ014	PROJ014	10	10	10	10	10	10
PROJ015	PROJ015	10	10	10	10	10	10
PROJ016	PROJ016	100	100	100	100	100	100
PROJ017	PROJ017	10	10	10	10	10	10
PROJ018	PROJ018	100	100	100	100	100	100
PROJ019	PROJ019	10	10	10	10	10	10
PROJ020	PROJ020	10	10	10	10	10	10

Provinsi	Kabupaten/Kota	2019	2020	2021	2022	2023	2024
Aceh	Aceh Barat	12	13	14	15	16	17
	Aceh Selatan	15	16	17	18	19	20
Sumatera Utara	Asahan	10	11	12	13	14	15
	Batubara	12	13	14	15	16	17
Sumatera Barat	Agung	15	16	17	18	19	20
	Padang	18	19	20	21	22	23
Jawa Barat	Bandung	20	21	22	23	24	25
	Sumatera Barat	25	26	27	28	29	30
Jawa Tengah	Magelang	18	19	20	21	22	23
	Yogyakarta	22	23	24	25	26	27
Jawa Timur	Malang	25	26	27	28	29	30
	Surabaya	30	31	32	33	34	35
DIY	DIY	35	36	37	38	39	40
	DIY	40	41	42	43	44	45
Sumatera Selatan	Sumatera Selatan	45	46	47	48	49	50
	Sumatera Selatan	50	51	52	53	54	55
Riau	Riau	55	56	57	58	59	60
	Riau	60	61	62	63	64	65
Kalimantan	Kalimantan	65	66	67	68	69	70
	Kalimantan	70	71	72	73	74	75
Sulawesi	Sulawesi	75	76	77	78	79	80
	Sulawesi	80	81	82	83	84	85
Moluk	Moluk	85	86	87	88	89	90
	Moluk	90	91	92	93	94	95
Nusa Tenggara	Nusa Tenggara	95	96	97	98	99	100
	Nusa Tenggara	100	101	102	103	104	105
Mekong	Mekong	105	106	107	108	109	110
	Mekong	110	111	112	113	114	115
Irian Jaya	Irian Jaya	115	116	117	118	119	120
	Irian Jaya	120	121	122	123	124	125
Papua	Papua	125	126	127	128	129	130
	Papua	130	131	132	133	134	135
Mekong	Mekong	135	136	137	138	139	140
	Mekong	140	141	142	143	144	145
Mekong	Mekong	145	146	147	148	149	150
	Mekong	150	151	152	153	154	155
Mekong	Mekong	155	156	157	158	159	160
	Mekong	160	161	162	163	164	165
Mekong	Mekong	165	166	167	168	169	170
	Mekong	170	171	172	173	174	175
Mekong	Mekong	175	176	177	178	179	180
	Mekong	180	181	182	183	184	185
Mekong	Mekong	185	186	187	188	189	190
	Mekong	190	191	192	193	194	195
Mekong	Mekong	195	196	197	198	199	200
	Mekong	200	201	202	203	204	205
Mekong	Mekong	205	206	207	208	209	210
	Mekong	210	211	212	213	214	215
Mekong	Mekong	215	216	217	218	219	220
	Mekong	220	221	222	223	224	225
Mekong	Mekong	225	226	227	228	229	230
	Mekong	230	231	232	233	234	235
Mekong	Mekong	235	236	237	238	239	240
	Mekong	240	241	242	243	244	245
Mekong	Mekong	245	246	247	248	249	250
	Mekong	250	251	252	253	254	255
Mekong	Mekong	255	256	257	258	259	260
	Mekong	260	261	262	263	264	265
Mekong	Mekong	265	266	267	268	269	270
	Mekong	270	271	272	273	274	275
Mekong	Mekong	275	276	277	278	279	280
	Mekong	280	281	282	283	284	285
Mekong	Mekong	285	286	287	288	289	290
	Mekong	290	291	292	293	294	295
Mekong	Mekong	295	296	297	298	299	300
	Mekong	300	301	302	303	304	305

6. MACAM PENERBITAN BERGAMBAR FLORI KAMI HIDAYATUNGA

6.2 Daftar Isi Contoh Jurnal Proses dan Pelaksanaan Kerja dan Kegiatan

NOUR	MATERI	SMP/ST/STK/STL			SMP/ST/STK/STL		
		LA	PA	TAMBAH	LA	PA	TAMBAH
		+1775	+1775		+1775	+1775	
NOUR	NOUR	LA	PA	NOUR	LA	PA	
1	1	1	1	1	1	1	
2	2	2	2	2	2	2	
3	3	3	3	3	3	3	
4	4	4	4	4	4	4	
5	5	5	5	5	5	5	
6	6	6	6	6	6	6	
7	7	7	7	7	7	7	
8	8	8	8	8	8	8	
9	9	9	9	9	9	9	
10	10	10	10	10	10	10	
11	11	11	11	11	11	11	
12	12	12	12	12	12	12	
13	13	13	13	13	13	13	
14	14	14	14	14	14	14	
15	15	15	15	15	15	15	
16	16	16	16	16	16	16	
17	17	17	17	17	17	17	
18	18	18	18	18	18	18	
19	19	19	19	19	19	19	
20	20	20	20	20	20	20	
21	21	21	21	21	21	21	
22	22	22	22	22	22	22	
23	23	23	23	23	23	23	
24	24	24	24	24	24	24	
25	25	25	25	25	25	25	
26	26	26	26	26	26	26	
27	27	27	27	27	27	27	
28	28	28	28	28	28	28	
29	29	29	29	29	29	29	
30	30	30	30	30	30	30	
31	31	31	31	31	31	31	
32	32	32	32	32	32	32	
33	33	33	33	33	33	33	
34	34	34	34	34	34	34	
35	35	35	35	35	35	35	
36	36	36	36	36	36	36	
37	37	37	37	37	37	37	
38	38	38	38	38	38	38	
39	39	39	39	39	39	39	
40	40	40	40	40	40	40	

6.3 Kisi-kisi Bergambar Jurnal Proses dan Pelaksanaan Kerja dan Kegiatan

NOUR	MATERI	SMP/ST/STK/STL			SMP/ST/STK/STL		
		LA	PA	TAMBAH	LA	PA	TAMBAH
		+1775	+1775		+1775	+1775	
NOUR	NOUR	LA	PA	NOUR	LA	PA	
1	1	1	1	1	1	1	
2	2	2	2	2	2	2	
3	3	3	3	3	3	3	
4	4	4	4	4	4	4	
5	5	5	5	5	5	5	
6	6	6	6	6	6	6	
7	7	7	7	7	7	7	
8	8	8	8	8	8	8	
9	9	9	9	9	9	9	
10	10	10	10	10	10	10	
11	11	11	11	11	11	11	
12	12	12	12	12	12	12	
13	13	13	13	13	13	13	
14	14	14	14	14	14	14	
15	15	15	15	15	15	15	
16	16	16	16	16	16	16	
17	17	17	17	17	17	17	
18	18	18	18	18	18	18	
19	19	19	19	19	19	19	
20	20	20	20	20	20	20	
21	21	21	21	21	21	21	
22	22	22	22	22	22	22	
23	23	23	23	23	23	23	
24	24	24	24	24	24	24	
25	25	25	25	25	25	25	
26	26	26	26	26	26	26	
27	27	27	27	27	27	27	
28	28	28	28	28	28	28	
29	29	29	29	29	29	29	
30	30	30	30	30	30	30	
31	31	31	31	31	31	31	
32	32	32	32	32	32	32	
33	33	33	33	33	33	33	
34	34	34	34	34	34	34	
35	35	35	35	35	35	35	
36	36	36	36	36	36	36	
37	37	37	37	37	37	37	
38	38	38	38	38	38	38	
39	39	39	39	39	39	39	
40	40	40	40	40	40	40	
41	41	41	41	41	41	41	
42	42	42	42	42	42	42	
43	43	43	43	43	43	43	
44	44	44	44	44	44	44	
45	45	45	45	45	45	45	
46	46	46	46	46	46	46	
47	47	47	47	47	47	47	
48	48	48	48	48	48	48	
49	49	49	49	49	49	49	
50	50	50	50	50	50	50	
51	51	51	51	51	51	51	
52	52	52	52	52	52	52	
53	53	53	53	53	53	53	
54	54	54	54	54	54	54	
55	55	55	55	55	55	55	
56	56	56	56	56	56	56	
57	57	57	57	57	57	57	
58	58	58	58	58	58	58	
59	59	59	59	59	59	59	
60	60	60	60	60	60	60	

1986.00002	Wajidi							
1986.00003	Wajidi	1	1	1	1	1	1	1
1986.00004	Wajidi							
1986.00005	Wajidi							
1986.00006	Wajidi							
1986.00007	Wajidi							
1986.00008	Wajidi							
1986.00009	Wajidi							
1986.00010	Wajidi							
1986.00011	Wajidi							
1986.00012	Wajidi							
1986.00013	Wajidi							
1986.00014	Wajidi							
1986.00015	Wajidi							
1986.00016	Wajidi							
1986.00017	Wajidi							
1986.00018	Wajidi							
1986.00019	Wajidi							
1986.00020	Wajidi							
1986.00021	Wajidi							
1986.00022	Wajidi							
1986.00023	Wajidi							
1986.00024	Wajidi							
1986.00025	Wajidi							
1986.00026	Wajidi							
1986.00027	Wajidi							
1986.00028	Wajidi							
1986.00029	Wajidi							
1986.00030	Wajidi							
1986.00031	Wajidi							
1986.00032	Wajidi							
1986.00033	Wajidi							
1986.00034	Wajidi							
1986.00035	Wajidi							
1986.00036	Wajidi							
1986.00037	Wajidi							
1986.00038	Wajidi							
1986.00039	Wajidi							
1986.00040	Wajidi							
1986.00041	Wajidi							
1986.00042	Wajidi							
1986.00043	Wajidi							
1986.00044	Wajidi							
1986.00045	Wajidi							
1986.00046	Wajidi							
1986.00047	Wajidi							
1986.00048	Wajidi							
1986.00049	Wajidi							
1986.00050	Wajidi							
1986.00051	Wajidi							
1986.00052	Wajidi							
1986.00053	Wajidi							
1986.00054	Wajidi							
1986.00055	Wajidi							
1986.00056	Wajidi							
1986.00057	Wajidi							
1986.00058	Wajidi							
1986.00059	Wajidi							
1986.00060	Wajidi							
1986.00061	Wajidi							
1986.00062	Wajidi							
1986.00063	Wajidi							
1986.00064	Wajidi							
1986.00065	Wajidi							
1986.00066	Wajidi							
1986.00067	Wajidi							
1986.00068	Wajidi							
1986.00069	Wajidi							
1986.00070	Wajidi							
1986.00071	Wajidi							
1986.00072	Wajidi							
1986.00073	Wajidi							
1986.00074	Wajidi							
1986.00075	Wajidi							
1986.00076	Wajidi							
1986.00077	Wajidi							
1986.00078	Wajidi							
1986.00079	Wajidi							
1986.00080	Wajidi							
1986.00081	Wajidi							
1986.00082	Wajidi							
1986.00083	Wajidi							
1986.00084	Wajidi							
1986.00085	Wajidi							
1986.00086	Wajidi							
1986.00087	Wajidi							
1986.00088	Wajidi							
1986.00089	Wajidi							
1986.00090	Wajidi							
1986.00091	Wajidi							
1986.00092	Wajidi							
1986.00093	Wajidi							
1986.00094	Wajidi							
1986.00095	Wajidi							
1986.00096	Wajidi							
1986.00097	Wajidi							
1986.00098	Wajidi							
1986.00099	Wajidi							
1986.00100	Wajidi							

Kategori	Sub-kategori	2023	2024	2025	2026	2027	2028	2029	2030
1.1.1.1	1.1.1.1.1	1	2	3	4	5	6	7	8
1.1.1.2	1.1.1.2.1	1	2	3	4	5	6	7	8
1.1.1.3	1.1.1.3.1	1	2	3	4	5	6	7	8
1.1.1.4	1.1.1.4.1	1	2	3	4	5	6	7	8
1.1.1.5	1.1.1.5.1	1	2	3	4	5	6	7	8
1.1.1.6	1.1.1.6.1	1	2	3	4	5	6	7	8
1.1.1.7	1.1.1.7.1	1	2	3	4	5	6	7	8
1.1.1.8	1.1.1.8.1	1	2	3	4	5	6	7	8
1.1.1.9	1.1.1.9.1	1	2	3	4	5	6	7	8
1.1.1.10	1.1.1.10.1	1	2	3	4	5	6	7	8
1.1.1.11	1.1.1.11.1	1	2	3	4	5	6	7	8
1.1.1.12	1.1.1.12.1	1	2	3	4	5	6	7	8
1.1.1.13	1.1.1.13.1	1	2	3	4	5	6	7	8
1.1.1.14	1.1.1.14.1	1	2	3	4	5	6	7	8
1.1.1.15	1.1.1.15.1	1	2	3	4	5	6	7	8
1.1.1.16	1.1.1.16.1	1	2	3	4	5	6	7	8
1.1.1.17	1.1.1.17.1	1	2	3	4	5	6	7	8
1.1.1.18	1.1.1.18.1	1	2	3	4	5	6	7	8
1.1.1.19	1.1.1.19.1	1	2	3	4	5	6	7	8
1.1.1.20	1.1.1.20.1	1	2	3	4	5	6	7	8
1.1.1.21	1.1.1.21.1	1	2	3	4	5	6	7	8
1.1.1.22	1.1.1.22.1	1	2	3	4	5	6	7	8
1.1.1.23	1.1.1.23.1	1	2	3	4	5	6	7	8
1.1.1.24	1.1.1.24.1	1	2	3	4	5	6	7	8
1.1.1.25	1.1.1.25.1	1	2	3	4	5	6	7	8
1.1.1.26	1.1.1.26.1	1	2	3	4	5	6	7	8
1.1.1.27	1.1.1.27.1	1	2	3	4	5	6	7	8
1.1.1.28	1.1.1.28.1	1	2	3	4	5	6	7	8
1.1.1.29	1.1.1.29.1	1	2	3	4	5	6	7	8
1.1.1.30	1.1.1.30.1	1	2	3	4	5	6	7	8

Grafik Area Perilaku Berprestasi dan Berprestasi Berprestasi

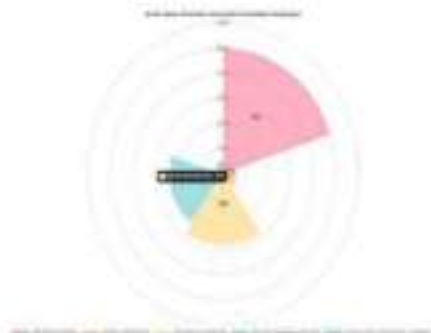

6.3. Program Magang Fresh Area Program dan Lab. Bioteknologi Sampung 6.3

KODE	NAMA PROGRAM	KEMAHIRAN (SIK)			PERANGKAT/INSTRUMEN		PENGUKURAN	
		KELOMPOK	KELOMPOK	KELOMPOK	KELOMPOK	KELOMPOK	KELOMPOK	
		151	152	153	154	155	156	157
00000	00000	100	100	100	100	100	100	100
00001	00001	100	100	100	100	100	100	100
00002	00002	100	100	100	100	100	100	100
00003	00003	100	100	100	100	100	100	100
00004	00004	100	100	100	100	100	100	100
00005	00005	100	100	100	100	100	100	100
00006	00006	100	100	100	100	100	100	100
00007	00007	100	100	100	100	100	100	100
00008	00008	100	100	100	100	100	100	100
00009	00009	100	100	100	100	100	100	100
00010	00010	100	100	100	100	100	100	100
00011	00011	100	100	100	100	100	100	100
00012	00012	100	100	100	100	100	100	100
00013	00013	100	100	100	100	100	100	100
00014	00014	100	100	100	100	100	100	100
00015	00015	100	100	100	100	100	100	100
00016	00016	100	100	100	100	100	100	100
00017	00017	100	100	100	100	100	100	100
00018	00018	100	100	100	100	100	100	100
00019	00019	100	100	100	100	100	100	100
00020	00020	100	100	100	100	100	100	100
00021	00021	100	100	100	100	100	100	100
00022	00022	100	100	100	100	100	100	100
00023	00023	100	100	100	100	100	100	100
00024	00024	100	100	100	100	100	100	100
00025	00025	100	100	100	100	100	100	100
00026	00026	100	100	100	100	100	100	100
00027	00027	100	100	100	100	100	100	100
00028	00028	100	100	100	100	100	100	100
00029	00029	100	100	100	100	100	100	100
00030	00030	100	100	100	100	100	100	100

6.4. Program Magang Pascasarjana Program dan Lab. Bioteknologi Sampung 6.4

KODE	NAMA PROGRAM	KEMAHIRAN (SIK)			PERANGKAT/INSTRUMEN		PENGUKURAN	
		KELOMPOK	KELOMPOK	KELOMPOK	KELOMPOK	KELOMPOK	KELOMPOK	
		151	152	153	154	155	156	157
00000	00000	100	100	100	100	100	100	100
00001	00001	100	100	100	100	100	100	100
00002	00002	100	100	100	100	100	100	100
00003	00003	100	100	100	100	100	100	100
00004	00004	100	100	100	100	100	100	100
00005	00005	100	100	100	100	100	100	100
00006	00006	100	100	100	100	100	100	100
00007	00007	100	100	100	100	100	100	100
00008	00008	100	100	100	100	100	100	100
00009	00009	100	100	100	100	100	100	100
00010	00010	100	100	100	100	100	100	100
00011	00011	100	100	100	100	100	100	100
00012	00012	100	100	100	100	100	100	100
00013	00013	100	100	100	100	100	100	100
00014	00014	100	100	100	100	100	100	100
00015	00015	100	100	100	100	100	100	100
00016	00016	100	100	100	100	100	100	100
00017	00017	100	100	100	100	100	100	100
00018	00018	100	100	100	100	100	100	100
00019	00019	100	100	100	100	100	100	100
00020	00020	100	100	100	100	100	100	100
00021	00021	100	100	100	100	100	100	100
00022	00022	100	100	100	100	100	100	100
00023	00023	100	100	100	100	100	100	100
00024	00024	100	100	100	100	100	100	100
00025	00025	100	100	100	100	100	100	100
00026	00026	100	100	100	100	100	100	100
00027	00027	100	100	100	100	100	100	100
00028	00028	100	100	100	100	100	100	100
00029	00029	100	100	100	100	100	100	100
00030	00030	100	100	100	100	100	100	100

Kategori	Sub-kategori	2023	2024	2025	2023	2024	2025
Kesehatan	Saluran pernapasan	10	10	10	100	100	100
	Saluran pencernaan	10	10	10	100	100	100
	Saluran peredaran darah	10	10	10	100	100	100
	Saluran kemih	10	10	10	100	100	100
	Saluran reproduksi	10	10	10	100	100	100
	Saluran gerak	10	10	10	100	100	100
	Saluran indera	10	10	10	100	100	100
	Saluran pernapasan	10	10	10	100	100	100
	Saluran pencernaan	10	10	10	100	100	100
	Saluran peredaran darah	10	10	10	100	100	100
	Saluran kemih	10	10	10	100	100	100
	Saluran reproduksi	10	10	10	100	100	100
Kesejahteraan Sosial	Kelembagaan	10	10	10	100	100	100
	Kelembagaan	10	10	10	100	100	100
	Kelembagaan	10	10	10	100	100	100
	Kelembagaan	10	10	10	100	100	100
	Kelembagaan	10	10	10	100	100	100
	Kelembagaan	10	10	10	100	100	100
	Kelembagaan	10	10	10	100	100	100
	Kelembagaan	10	10	10	100	100	100
	Kelembagaan	10	10	10	100	100	100
	Kelembagaan	10	10	10	100	100	100
	Kelembagaan	10	10	10	100	100	100

Berkas: Laporan Monev Tindakan Awal Program dan Roli (Data Berbasis dan Dokumentasi Foto)

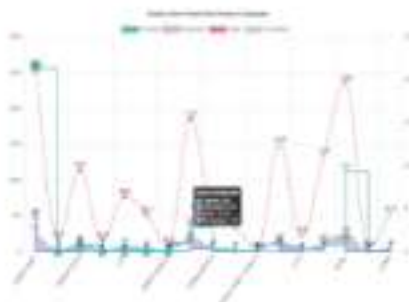

8.3. Program Magang Matak Antar Proje dan Job (Jaka Berkatun) Kejurangan Teknik

KOD	NAMA KEJURANGAN	SISWA/STAF/STAF			Jumlah MAGANG	MAGANG	
		STAF	STAF	STAF		STAF	STAF
		STAF	STAF	STAF		STAF	STAF
00001	TEKNIK ELEKTRO	1000	1000	1000	1000	1000	1000
00002	TEKNIK ELEKTRO	1000	1000	1000	1000	1000	1000
00003	TEKNIK ELEKTRO	1000	1000	1000	1000	1000	1000
00004	TEKNIK ELEKTRO	1000	1000	1000	1000	1000	1000
00005	TEKNIK ELEKTRO	1000	1000	1000	1000	1000	1000
00006	TEKNIK ELEKTRO	1000	1000	1000	1000	1000	1000
00007	TEKNIK ELEKTRO	1000	1000	1000	1000	1000	1000
00008	TEKNIK ELEKTRO	1000	1000	1000	1000	1000	1000
00009	TEKNIK ELEKTRO	1000	1000	1000	1000	1000	1000
00010	TEKNIK ELEKTRO	1000	1000	1000	1000	1000	1000
00011	TEKNIK ELEKTRO	1000	1000	1000	1000	1000	1000
00012	TEKNIK ELEKTRO	1000	1000	1000	1000	1000	1000
00013	TEKNIK ELEKTRO	1000	1000	1000	1000	1000	1000
00014	TEKNIK ELEKTRO	1000	1000	1000	1000	1000	1000
00015	TEKNIK ELEKTRO	1000	1000	1000	1000	1000	1000
00016	TEKNIK ELEKTRO	1000	1000	1000	1000	1000	1000
00017	TEKNIK ELEKTRO	1000	1000	1000	1000	1000	1000
00018	TEKNIK ELEKTRO	1000	1000	1000	1000	1000	1000
00019	TEKNIK ELEKTRO	1000	1000	1000	1000	1000	1000
00020	TEKNIK ELEKTRO	1000	1000	1000	1000	1000	1000

8.4. Program Magang Matak Antar Proje dan Job (Jaka Berkatun) Disiplin Kejurangan Teknik

KOD	NAMA KEJURANGAN	SISWA/STAF/STAF			Jumlah MAGANG	MAGANG	
		STAF	STAF	STAF		STAF	STAF
		STAF	STAF	STAF		STAF	STAF
00001	TEKNIK ELEKTRO	1000	1000	1000	1000	1000	1000
00002	TEKNIK ELEKTRO	1000	1000	1000	1000	1000	1000
00003	TEKNIK ELEKTRO	1000	1000	1000	1000	1000	1000
00004	TEKNIK ELEKTRO	1000	1000	1000	1000	1000	1000
00005	TEKNIK ELEKTRO	1000	1000	1000	1000	1000	1000
00006	TEKNIK ELEKTRO	1000	1000	1000	1000	1000	1000
00007	TEKNIK ELEKTRO	1000	1000	1000	1000	1000	1000
00008	TEKNIK ELEKTRO	1000	1000	1000	1000	1000	1000
00009	TEKNIK ELEKTRO	1000	1000	1000	1000	1000	1000
00010	TEKNIK ELEKTRO	1000	1000	1000	1000	1000	1000
00011	TEKNIK ELEKTRO	1000	1000	1000	1000	1000	1000
00012	TEKNIK ELEKTRO	1000	1000	1000	1000	1000	1000
00013	TEKNIK ELEKTRO	1000	1000	1000	1000	1000	1000
00014	TEKNIK ELEKTRO	1000	1000	1000	1000	1000	1000
00015	TEKNIK ELEKTRO	1000	1000	1000	1000	1000	1000
00016	TEKNIK ELEKTRO	1000	1000	1000	1000	1000	1000
00017	TEKNIK ELEKTRO	1000	1000	1000	1000	1000	1000
00018	TEKNIK ELEKTRO	1000	1000	1000	1000	1000	1000
00019	TEKNIK ELEKTRO	1000	1000	1000	1000	1000	1000
00020	TEKNIK ELEKTRO	1000	1000	1000	1000	1000	1000

NO	NO	NO	NO	NO	NO	NO
1	1	1	1	1	1	1
2	2	2	2	2	2	2
3	3	3	3	3	3	3
4	4	4	4	4	4	4
5	5	5	5	5	5	5
6	6	6	6	6	6	6
7	7	7	7	7	7	7
8	8	8	8	8	8	8
9	9	9	9	9	9	9
10	10	10	10	10	10	10
11	11	11	11	11	11	11
12	12	12	12	12	12	12
13	13	13	13	13	13	13
14	14	14	14	14	14	14
15	15	15	15	15	15	15
16	16	16	16	16	16	16
17	17	17	17	17	17	17
18	18	18	18	18	18	18
19	19	19	19	19	19	19
20	20	20	20	20	20	20
21	21	21	21	21	21	21
22	22	22	22	22	22	22
23	23	23	23	23	23	23
24	24	24	24	24	24	24
25	25	25	25	25	25	25
26	26	26	26	26	26	26
27	27	27	27	27	27	27
28	28	28	28	28	28	28
29	29	29	29	29	29	29
30	30	30	30	30	30	30
31	31	31	31	31	31	31
32	32	32	32	32	32	32
33	33	33	33	33	33	33
34	34	34	34	34	34	34
35	35	35	35	35	35	35
36	36	36	36	36	36	36
37	37	37	37	37	37	37
38	38	38	38	38	38	38
39	39	39	39	39	39	39
40	40	40	40	40	40	40
41	41	41	41	41	41	41
42	42	42	42	42	42	42
43	43	43	43	43	43	43
44	44	44	44	44	44	44
45	45	45	45	45	45	45
46	46	46	46	46	46	46
47	47	47	47	47	47	47
48	48	48	48	48	48	48
49	49	49	49	49	49	49
50	50	50	50	50	50	50
51	51	51	51	51	51	51
52	52	52	52	52	52	52
53	53	53	53	53	53	53
54	54	54	54	54	54	54
55	55	55	55	55	55	55
56	56	56	56	56	56	56
57	57	57	57	57	57	57
58	58	58	58	58	58	58
59	59	59	59	59	59	59
60	60	60	60	60	60	60
61	61	61	61	61	61	61
62	62	62	62	62	62	62
63	63	63	63	63	63	63
64	64	64	64	64	64	64
65	65	65	65	65	65	65
66	66	66	66	66	66	66
67	67	67	67	67	67	67
68	68	68	68	68	68	68
69	69	69	69	69	69	69
70	70	70	70	70	70	70
71	71	71	71	71	71	71
72	72	72	72	72	72	72
73	73	73	73	73	73	73
74	74	74	74	74	74	74
75	75	75	75	75	75	75
76	76	76	76	76	76	76
77	77	77	77	77	77	77
78	78	78	78	78	78	78
79	79	79	79	79	79	79
80	80	80	80	80	80	80
81	81	81	81	81	81	81
82	82	82	82	82	82	82
83	83	83	83	83	83	83
84	84	84	84	84	84	84
85	85	85	85	85	85	85
86	86	86	86	86	86	86
87	87	87	87	87	87	87
88	88	88	88	88	88	88
89	89	89	89	89	89	89
90	90	90	90	90	90	90
91	91	91	91	91	91	91
92	92	92	92	92	92	92
93	93	93	93	93	93	93
94	94	94	94	94	94	94
95	95	95	95	95	95	95
96	96	96	96	96	96	96
97	97	97	97	97	97	97
98	98	98	98	98	98	98
99	99	99	99	99	99	99
100	100	100	100	100	100	100

Provinsi	Daerah	1	2	3	4	5	6	7	8	9	10
Sumatera Utara	Medan	1	1	1	1	1	1	1	1	1	1
Sumatera Utara	Banda Aceh	1	1	1	1	1	1	1	1	1	1
Sumatera Utara	Bengkulu	1	1	1	1	1	1	1	1	1	1
Sumatera Utara	Lampung	1	1	1	1	1	1	1	1	1	1
Sumatera Utara	Sumatera Barat	1	1	1	1	1	1	1	1	1	1
Sumatera Utara	Riau	1	1	1	1	1	1	1	1	1	1
Sumatera Utara	Jambi	1	1	1	1	1	1	1	1	1	1
Sumatera Utara	Sulawesi Selatan	1	1	1	1	1	1	1	1	1	1
Sumatera Utara	Sulawesi Tengah	1	1	1	1	1	1	1	1	1	1
Sumatera Utara	Sulawesi Tenggara	1	1	1	1	1	1	1	1	1	1
Sumatera Utara	Maluku	1	1	1	1	1	1	1	1	1	1
Sumatera Utara	Maluku Utara	1	1	1	1	1	1	1	1	1	1
Sumatera Utara	Irian Jaya Barat	1	1	1	1	1	1	1	1	1	1
Sumatera Utara	Irian Jaya Timur	1	1	1	1	1	1	1	1	1	1
Sumatera Utara	Papua	1	1	1	1	1	1	1	1	1	1
Sumatera Utara	Papua Barat	1	1	1	1	1	1	1	1	1	1

Grafik Persebaran Kasus Malaria Anemik Postprandial dan Anemik Berdasarkan Lokasi dan Waktu

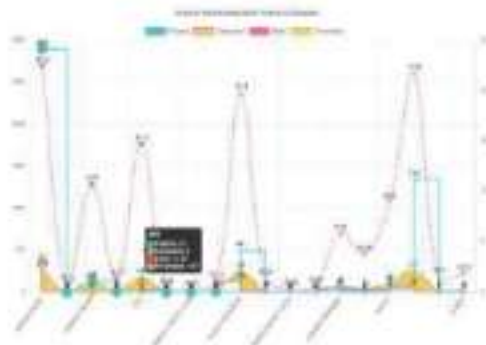

E.1. Program Riset 1 (Mata Pelajaran) Terkemuka dan Inovatif

Kode	Judul Riset	Rencana Anggaran (Rp)			Realisasi Anggaran (Rp)		Anggaran Sisa (Rp)
		M. 1000	M. 2000	M. 3000	M. 4000		
					di Belanja	di Terima	
TA	TR	TA	TR	TA	TR	TA	
1000001	1000001	1000	1000	1000	1000	0	1000
1000002	1000002	0	0	0	0	0	0
1000003	1000003	1000	1000	1000	1000	0	1000
1000004	1000004	0	0	0	0	0	0
1000005	1000005	1000	1000	1000	1000	0	1000
1000006	1000006	0	0	0	0	0	0
1000007	1000007	1000	1000	1000	1000	0	1000
1000008	1000008	0	0	0	0	0	0
1000009	1000009	1000	1000	1000	1000	0	1000
1000010	1000010	0	0	0	0	0	0
1000011	1000011	1000	1000	1000	1000	0	1000
1000012	1000012	0	0	0	0	0	0
1000013	1000013	1000	1000	1000	1000	0	1000
1000014	1000014	0	0	0	0	0	0
1000015	1000015	1000	1000	1000	1000	0	1000
1000016	1000016	0	0	0	0	0	0
1000017	1000017	1000	1000	1000	1000	0	1000
1000018	1000018	0	0	0	0	0	0
1000019	1000019	1000	1000	1000	1000	0	1000
1000020	1000020	0	0	0	0	0	0
1000021	1000021	1000	1000	1000	1000	0	1000
1000022	1000022	0	0	0	0	0	0
1000023	1000023	1000	1000	1000	1000	0	1000
1000024	1000024	0	0	0	0	0	0
1000025	1000025	1000	1000	1000	1000	0	1000
1000026	1000026	0	0	0	0	0	0
1000027	1000027	1000	1000	1000	1000	0	1000
1000028	1000028	0	0	0	0	0	0
1000029	1000029	1000	1000	1000	1000	0	1000
1000030	1000030	0	0	0	0	0	0
1000031	1000031	1000	1000	1000	1000	0	1000
1000032	1000032	0	0	0	0	0	0
1000033	1000033	1000	1000	1000	1000	0	1000
1000034	1000034	0	0	0	0	0	0
1000035	1000035	1000	1000	1000	1000	0	1000
1000036	1000036	0	0	0	0	0	0
1000037	1000037	1000	1000	1000	1000	0	1000
1000038	1000038	0	0	0	0	0	0
1000039	1000039	1000	1000	1000	1000	0	1000
1000040	1000040	0	0	0	0	0	0
1000041	1000041	1000	1000	1000	1000	0	1000
1000042	1000042	0	0	0	0	0	0
1000043	1000043	1000	1000	1000	1000	0	1000
1000044	1000044	0	0	0	0	0	0
1000045	1000045	1000	1000	1000	1000	0	1000
1000046	1000046	0	0	0	0	0	0
1000047	1000047	1000	1000	1000	1000	0	1000
1000048	1000048	0	0	0	0	0	0
1000049	1000049	1000	1000	1000	1000	0	1000
1000050	1000050	0	0	0	0	0	0

E.2. Program Riset 2 (Mata Pelajaran) Terkemuka dan Inovatif

Kode	Judul Riset	Rencana Anggaran (Rp)			Realisasi Anggaran (Rp)		Anggaran Sisa (Rp)
		M. 1000	M. 2000	M. 3000	M. 4000		
					di Belanja	di Terima	
TA	TR	TA	TR	TA	TR	TA	
1000051	1000051	1000	1000	1000	1000	0	1000
1000052	1000052	0	0	0	0	0	0
1000053	1000053	1000	1000	1000	1000	0	1000
1000054	1000054	0	0	0	0	0	0
1000055	1000055	1000	1000	1000	1000	0	1000
1000056	1000056	0	0	0	0	0	0
1000057	1000057	1000	1000	1000	1000	0	1000
1000058	1000058	0	0	0	0	0	0
1000059	1000059	1000	1000	1000	1000	0	1000
1000060	1000060	0	0	0	0	0	0
1000061	1000061	1000	1000	1000	1000	0	1000
1000062	1000062	0	0	0	0	0	0
1000063	1000063	1000	1000	1000	1000	0	1000
1000064	1000064	0	0	0	0	0	0
1000065	1000065	1000	1000	1000	1000	0	1000
1000066	1000066	0	0	0	0	0	0
1000067	1000067	1000	1000	1000	1000	0	1000
1000068	1000068	0	0	0	0	0	0
1000069	1000069	1000	1000	1000	1000	0	1000
1000070	1000070	0	0	0	0	0	0
1000071	1000071	1000	1000	1000	1000	0	1000
1000072	1000072	0	0	0	0	0	0
1000073	1000073	1000	1000	1000	1000	0	1000
1000074	1000074	0	0	0	0	0	0
1000075	1000075	1000	1000	1000	1000	0	1000
1000076	1000076	0	0	0	0	0	0
1000077	1000077	1000	1000	1000	1000	0	1000
1000078	1000078	0	0	0	0	0	0
1000079	1000079	1000	1000	1000	1000	0	1000
1000080	1000080	0	0	0	0	0	0
1000081	1000081	1000	1000	1000	1000	0	1000
1000082	1000082	0	0	0	0	0	0
1000083	1000083	1000	1000	1000	1000	0	1000
1000084	1000084	0	0	0	0	0	0
1000085	1000085	1000	1000	1000	1000	0	1000
1000086	1000086	0	0	0	0	0	0
1000087	1000087	1000	1000	1000	1000	0	1000
1000088	1000088	0	0	0	0	0	0
1000089	1000089	1000	1000	1000	1000	0	1000
1000090	1000090	0	0	0	0	0	0
1000091	1000091	1000	1000	1000	1000	0	1000
1000092	1000092	0	0	0	0	0	0
1000093	1000093	1000	1000	1000	1000	0	1000
1000094	1000094	0	0	0	0	0	0
1000095	1000095	1000	1000	1000	1000	0	1000
1000096	1000096	0	0	0	0	0	0
1000097	1000097	1000	1000	1000	1000	0	1000
1000098	1000098	0	0	0	0	0	0
1000099	1000099	1000	1000	1000	1000	0	1000
1000100	1000100	0	0	0	0	0	0

Program/Kelembagaan	Saluran	2024	2025	2026	2027	2028	2029	2030
Program/Kelembagaan 1	Saluran 1	1	2	3	4	5	6	7
Program/Kelembagaan 2	Saluran 2	1	2	3	4	5	6	7
Program/Kelembagaan 3	Saluran 3	1	2	3	4	5	6	7
Program/Kelembagaan 4	Saluran 4	1	2	3	4	5	6	7
Program/Kelembagaan 5	Saluran 5	1	2	3	4	5	6	7
Program/Kelembagaan 6	Saluran 6	1	2	3	4	5	6	7
Program/Kelembagaan 7	Saluran 7	1	2	3	4	5	6	7
Program/Kelembagaan 8	Saluran 8	1	2	3	4	5	6	7
Program/Kelembagaan 9	Saluran 9	1	2	3	4	5	6	7
Program/Kelembagaan 10	Saluran 10	1	2	3	4	5	6	7
Program/Kelembagaan 11	Saluran 11	1	2	3	4	5	6	7
Program/Kelembagaan 12	Saluran 12	1	2	3	4	5	6	7
Program/Kelembagaan 13	Saluran 13	1	2	3	4	5	6	7
Program/Kelembagaan 14	Saluran 14	1	2	3	4	5	6	7
Program/Kelembagaan 15	Saluran 15	1	2	3	4	5	6	7
Program/Kelembagaan 16	Saluran 16	1	2	3	4	5	6	7
Program/Kelembagaan 17	Saluran 17	1	2	3	4	5	6	7
Program/Kelembagaan 18	Saluran 18	1	2	3	4	5	6	7
Program/Kelembagaan 19	Saluran 19	1	2	3	4	5	6	7
Program/Kelembagaan 20	Saluran 20	1	2	3	4	5	6	7

Grafik Tampilan Matriks Perilaku Dengan Sumbu Beraturan

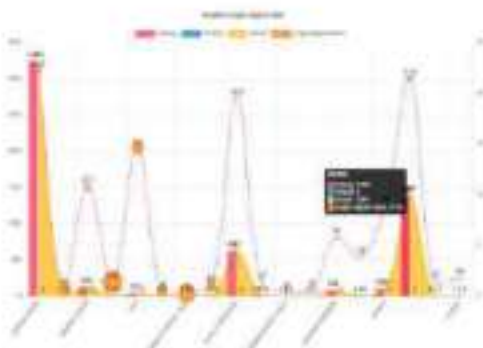

C. BUDGETAS KELUARGA

1. ADMINISTRASI KELUARGA

1.1. Penjualan Kalkulator/Faktas mengenai Status Kelengkapan Anggaran Faktas Kelengkapan dan Lembar Greeting

No.	Pencapaian Pelaksanaan Anggaran	Jumlah Faktas				Rendahnya
		LAKSISASI		Rendahnya		
		rd (RMB)	(%)	rd (RMB)	(%)	
1.1	1.1	1.1	1.1	1.1	1.1	
1	Penjualan Kalkulator	10.000	100%	10.000	100%	10.000
2	Faktas	1	100%	1	100%	1
3	Faktas	1	100%	1.000	100%	1.000
4	Faktas	10.000	100%	10.000	100%	10.000
5	Faktas	1	100%	1	100%	1
6	Faktas	1.000	100%	1.000	100%	1.000
7	Faktas	10	100%	10	100%	10
8	Faktas	10	100%	10	100%	10
9	Faktas	10.000	100%	10.000	100%	10.000
10	Faktas	1	100%	1	100%	1
11	Faktas	10	100%	10	100%	10

1.2. Penjualan Kalkulator/Faktas mengenai Status Kelengkapan dan Lembar Greeting Kelengkapan dan Lembar Greeting

No.	Pencapaian Pelaksanaan Anggaran	Jumlah Faktas Kelengkapan dan Lembar Greeting						Rendahnya
		Jumlah Kelengkapan		Jumlah Lembar Greeting		Rendahnya		
		rd (RMB)	(%)	rd (RMB)	(%)	rd (RMB)	(%)	
1.1	1.1	1.1	1.1	1.1	1.1	1.1	1.1	
1	Penjualan Kalkulator	10.000	100%	10.000	100%	10.000	100%	10.000
2	Faktas	1	100%	1	100%	1	100%	1
3	Faktas	10.000	100%	10.000	100%	10.000	100%	10.000
4	Faktas	10	100%	10	100%	10	100%	10
5	Faktas	100	100%	100	100%	100	100%	100
6	Faktas	100	100%	100	100%	100	100%	100
7	Faktas	100	100%	100	100%	100	100%	100
8	Faktas	100	100%	100	100%	100	100%	100
9	Faktas	100	100%	100	100%	100	100%	100
10	Faktas	100	100%	100	100%	100	100%	100
11	Faktas	100	100%	100	100%	100	100%	100
12	Faktas	100	100%	100	100%	100	100%	100
13	Faktas	100	100%	100	100%	100	100%	100
14	Faktas	100	100%	100	100%	100	100%	100
15	Faktas	100	100%	100	100%	100	100%	100
16	Faktas	100	100%	100	100%	100	100%	100
17	Faktas	100	100%	100	100%	100	100%	100
18	Faktas	100	100%	100	100%	100	100%	100
19	Faktas	100	100%	100	100%	100	100%	100
20	Faktas	100	100%	100	100%	100	100%	100

T.1. Grafik 1. Gambaran Umum Sikap dan Persepsi siswa tentang Guru Yang Baik

No	Jenis	Tingkat Keseluruhan Sikap						Rendahnya	
		Sikap Baik		Sikap Buruk		Sikap Buruk		Sikap Baik	
		Orang	Orang	Orang	Orang	Orang	Orang	Orang	Orang
1	Orang	100	100	100	100	100	100	100	100
2	Orang	100	100	100	100	100	100	100	100
3	Orang	100	100	100	100	100	100	100	100
4	Orang	100	100	100	100	100	100	100	100
5	Orang	100	100	100	100	100	100	100	100
6	Orang	100	100	100	100	100	100	100	100
7	Orang	100	100	100	100	100	100	100	100
8	Orang	100	100	100	100	100	100	100	100
9	Orang	100	100	100	100	100	100	100	100
10	Orang	100	100	100	100	100	100	100	100
11	Orang	100	100	100	100	100	100	100	100
12	Orang	100	100	100	100	100	100	100	100
13	Orang	100	100	100	100	100	100	100	100
14	Orang	100	100	100	100	100	100	100	100
15	Orang	100	100	100	100	100	100	100	100
16	Orang	100	100	100	100	100	100	100	100
17	Orang	100	100	100	100	100	100	100	100
18	Orang	100	100	100	100	100	100	100	100
19	Orang	100	100	100	100	100	100	100	100
20	Orang	100	100	100	100	100	100	100	100

Grafik Sikap dan Persepsi Siswa tentang Guru yang Baik dan Buruk

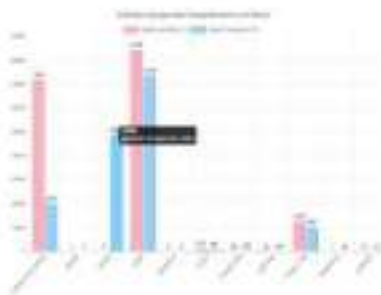

2.1.1. Grafik Realisasi Anggaran Menurut Kelompok Utang Dalam Portofolio

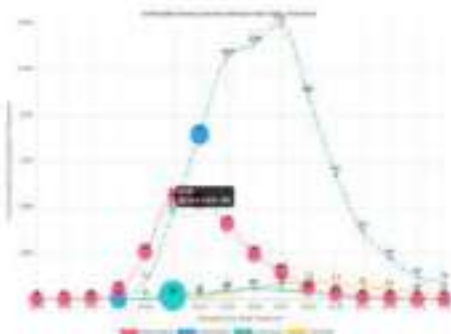

2.2. Realisasi Anggaran Pelaksanaan (Mula Utang) Dalam Perbandingan Dengan Anggaran

KELAS	KETERANGAN	JULI 2025		AGUSTUS 2025		SEPTEMBER 2025	
		Anggaran (Rp)	Realisasi (Rp)	Anggaran (Rp)	Realisasi (Rp)	Anggaran (Rp)	Realisasi (Rp)
01	Utang Pemerintah	10.000	10.000	10.000	10.000	10.000	10.000
02	Utang Luar Pemerintah	10.000	10.000	10.000	10.000	10.000	10.000
03	Utang Perbankan	100	100	100	100	100	100
04	Utang Lainnya	100	100	100	100	100	100

2.1.1. Present Realisasi Anggaran Berdasarkan Mula Utang

KELAS	KETERANGAN	JULI 2025		AGUSTUS 2025		SEPTEMBER 2025	
		Anggaran (Rp)	Realisasi (Rp)	Anggaran (Rp)	Realisasi (Rp)	Anggaran (Rp)	Realisasi (Rp)
01	Utang Pemerintah	10.000	10.000	10.000	10.000	10.000	10.000
02	Utang Luar Pemerintah	10.000	10.000	10.000	10.000	10.000	10.000
03	Utang Perbankan	100	100	100	100	100	100
04	Utang Lainnya	100	100	100	100	100	100
05	Utang Perbankan	100	100	100	100	100	100
06	Utang Lainnya	100	100	100	100	100	100

Saldo Awal	Saldo Akhir	0	0	0	0	0	0
Saldo Awal	Saldo Akhir	0	0	0	0	0	0

2.1. Rincian Saluran Anggaran Belanja dan Realisasi Anggaran

No	Uraian Akun	Saluran Anggaran				Realisasi	
		Lini Item		Sub Item		K/2025	P/25
		K/2025	P/25	K/2025	P/25		
No	Uraian	2025	2025	2025	2025	2025	2025
1	01-01	1	1	1	1	1	1
2	01-02	1	1	1	1	1	1
3	01-03	1	1	1	1	1	1
4	01-04	1	1	1	1	1	1
5	01-05	1	1	1	1	1	1
6	01-06	1	1	1	1	1	1
7	01-07	1	1	1	1	1	1
8	01-08	1	1	1	1	1	1
9	01-09	1	1	1	1	1	1
10	01-10	1	1	1	1	1	1
11	01-11	1	1	1	1	1	1
12	01-12	1	1	1	1	1	1
13	01-13	1	1	1	1	1	1
14	01-14	1	1	1	1	1	1
15	01-15	1	1	1	1	1	1
16	01-16	1	1	1	1	1	1
17	01-17	1	1	1	1	1	1
18	01-18	1	1	1	1	1	1
19	01-19	1	1	1	1	1	1
20	01-20	1	1	1	1	1	1

2.1.1. Rincian Saluran Anggaran Belanja dan Realisasi Anggaran

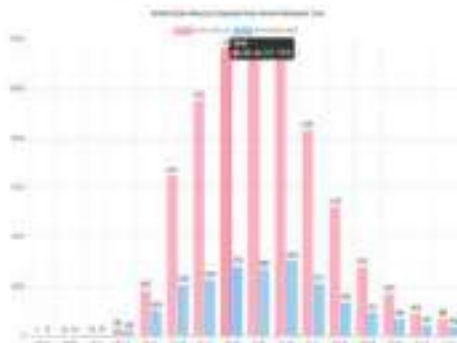

3.6. Realisasi Anggaran Diper Taggah/berdasarkan Jenis Akun

No	Kode Akun Anggaran	Jenis Akun				Saldo Awal	
		Saldo Awal		Saldo Akhir		Saldo Awal	Saldo Akhir
		Saldo Awal	Saldo Akhir	Saldo Awal	Saldo Akhir		
1	01-01	0	0,00	0	0,00	0	0,00
2	01-02	0	0,00	0	0,00	0	0,00
3	01-03	0	0,00	0	0,00	0	0,00
4	01-04	0	0,00	0	0,00	0	0,00
5	01-05	0	0,00	0	0,00	0	0,00
6	01-06	0	0,00	0	0,00	0	0,00
7	01-07	0	0,00	0	0,00	0	0,00
8	01-08	0	0,00	0	0,00	0	0,00
9	01-09	0	0,00	0	0,00	0	0,00
10	01-10	0	0,00	0	0,00	0	0,00
11	01-11	0	0,00	0	0,00	0	0,00
12	01-12	0	0,00	0	0,00	0	0,00
13	01-13	0	0,00	0	0,00	0	0,00
14	01-14	0	0,00	0	0,00	0	0,00
15	01-15	0	0,00	0	0,00	0	0,00
16	01-16	0	0,00	0	0,00	0	0,00
17	01-17	0	0,00	0	0,00	0	0,00
18	01-18	0	0,00	0	0,00	0	0,00
19	01-19	0	0,00	0	0,00	0	0,00
20	01-20	0	0,00	0	0,00	0	0,00
21	01-21	0	0,00	0	0,00	0	0,00
22	01-22	0	0,00	0	0,00	0	0,00
23	01-23	0	0,00	0	0,00	0	0,00
24	01-24	0	0,00	0	0,00	0	0,00
25	01-25	0	0,00	0	0,00	0	0,00
26	01-26	0	0,00	0	0,00	0	0,00
27	01-27	0	0,00	0	0,00	0	0,00
28	01-28	0	0,00	0	0,00	0	0,00
29	01-29	0	0,00	0	0,00	0	0,00
30	01-30	0	0,00	0	0,00	0	0,00
31	01-31	0	0,00	0	0,00	0	0,00
32	01-32	0	0,00	0	0,00	0	0,00
33	01-33	0	0,00	0	0,00	0	0,00
34	01-34	0	0,00	0	0,00	0	0,00
35	01-35	0	0,00	0	0,00	0	0,00
36	01-36	0	0,00	0	0,00	0	0,00
37	01-37	0	0,00	0	0,00	0	0,00
38	01-38	0	0,00	0	0,00	0	0,00
39	01-39	0	0,00	0	0,00	0	0,00
40	01-40	0	0,00	0	0,00	0	0,00
41	01-41	0	0,00	0	0,00	0	0,00
42	01-42	0	0,00	0	0,00	0	0,00
43	01-43	0	0,00	0	0,00	0	0,00
44	01-44	0	0,00	0	0,00	0	0,00
45	01-45	0	0,00	0	0,00	0	0,00
46	01-46	0	0,00	0	0,00	0	0,00
47	01-47	0	0,00	0	0,00	0	0,00
48	01-48	0	0,00	0	0,00	0	0,00
49	01-49	0	0,00	0	0,00	0	0,00
50	01-50	0	0,00	0	0,00	0	0,00
51	01-51	0	0,00	0	0,00	0	0,00
52	01-52	0	0,00	0	0,00	0	0,00
53	01-53	0	0,00	0	0,00	0	0,00
54	01-54	0	0,00	0	0,00	0	0,00
55	01-55	0	0,00	0	0,00	0	0,00
56	01-56	0	0,00	0	0,00	0	0,00
57	01-57	0	0,00	0	0,00	0	0,00
58	01-58	0	0,00	0	0,00	0	0,00
59	01-59	0	0,00	0	0,00	0	0,00
60	01-60	0	0,00	0	0,00	0	0,00
61	01-61	0	0,00	0	0,00	0	0,00
62	01-62	0	0,00	0	0,00	0	0,00
63	01-63	0	0,00	0	0,00	0	0,00
64	01-64	0	0,00	0	0,00	0	0,00
65	01-65	0	0,00	0	0,00	0	0,00
66	01-66	0	0,00	0	0,00	0	0,00
67	01-67	0	0,00	0	0,00	0	0,00
68	01-68	0	0,00	0	0,00	0	0,00
69	01-69	0	0,00	0	0,00	0	0,00
70	01-70	0	0,00	0	0,00	0	0,00
71	01-71	0	0,00	0	0,00	0	0,00
72	01-72	0	0,00	0	0,00	0	0,00
73	01-73	0	0,00	0	0,00	0	0,00
74	01-74	0	0,00	0	0,00	0	0,00
75	01-75	0	0,00	0	0,00	0	0,00
76	01-76	0	0,00	0	0,00	0	0,00
77	01-77	0	0,00	0	0,00	0	0,00
78	01-78	0	0,00	0	0,00	0	0,00
79	01-79	0	0,00	0	0,00	0	0,00
80	01-80	0	0,00	0	0,00	0	0,00
81	01-81	0	0,00	0	0,00	0	0,00
82	01-82	0	0,00	0	0,00	0	0,00
83	01-83	0	0,00	0	0,00	0	0,00
84	01-84	0	0,00	0	0,00	0	0,00
85	01-85	0	0,00	0	0,00	0	0,00
86	01-86	0	0,00	0	0,00	0	0,00
87	01-87	0	0,00	0	0,00	0	0,00
88	01-88	0	0,00	0	0,00	0	0,00
89	01-89	0	0,00	0	0,00	0	0,00
90	01-90	0	0,00	0	0,00	0	0,00
91	01-91	0	0,00	0	0,00	0	0,00
92	01-92	0	0,00	0	0,00	0	0,00
93	01-93	0	0,00	0	0,00	0	0,00
94	01-94	0	0,00	0	0,00	0	0,00
95	01-95	0	0,00	0	0,00	0	0,00
96	01-96	0	0,00	0	0,00	0	0,00
97	01-97	0	0,00	0	0,00	0	0,00
98	01-98	0	0,00	0	0,00	0	0,00
99	01-99	0	0,00	0	0,00	0	0,00
100	01-100	0	0,00	0	0,00	0	0,00

E. PROJEKSI BUDGET BELAKANG

E.1. Rincian Anggaran Belanja Operasional, Mula-mula surat Taklompok Pelaksanaan anggaran Belanja

No	URAIAN PROGRAM	2025 (Rp.000)				2026 (Rp.000)	
		LAKSANA		KOMPLESI		K/2026	T/26
		K/2025	T/25	K/2026	T/26		
1	Belanja Pegawai	41.000	41.000	4.400	4.400	44.400	44.400
2	Belanja Bahan Baku Operasional	4.000	4.000	400	400	4.400	4.400
3	Belanja Transportasi	100	100	100	100	200	200
4	Belanja Listrik	20.000	20.000	2.000	2.000	22.000	22.000
5	Belanja Sewa/Modal	10.000	10.000	1.000	1.000	11.000	11.000
6	Belanja	4.000	4.000	400	400	4.400	4.400
7	Belanja Lain-lain Operasional	100	100	100	100	200	200
8	Belanja Perjalanan Dinas	1.000	1.000	1.000	1.000	2.000	2.000
9	Belanja Hibahan	100	100	100	100	200	200
10	Belanja Lain-lain	100	100	1.000	1.000	2.000	2.000
11	Belanja Lain-lain	100	100	1.000	1.000	2.000	2.000

E.2. Rincian Anggaran Belanja Operasional, Mula-mula surat Jenis Pekerjaan Anggaran Belanja

No	URAIAN PROGRAM	2025 (Rp.000)				2026 (Rp.000)	
		LAKSANA		KOMPLESI		K/2026	T/26
		K/2025	T/25	K/2026	T/26		
1	Belanja Pegawai	41.000	41.000	4.400	4.400	44.400	44.400
2	Belanja Bahan Baku Operasional	4.000	4.000	400	400	4.400	4.400
3	Belanja Transportasi	100	100	100	100	200	200
4	Belanja Listrik	20.000	20.000	2.000	2.000	22.000	22.000
5	Belanja Sewa/Modal	10.000	10.000	1.000	1.000	11.000	11.000
6	Belanja	4.000	4.000	400	400	4.400	4.400
7	Belanja Lain-lain Operasional	100	100	100	100	200	200
8	Belanja Perjalanan Dinas	1.000	1.000	1.000	1.000	2.000	2.000
9	Belanja Hibahan	100	100	100	100	200	200
10	Belanja Lain-lain	100	100	1.000	1.000	2.000	2.000
11	Belanja Lain-lain	100	100	1.000	1.000	2.000	2.000
12	Belanja Lain-lain	100	100	1.000	1.000	2.000	2.000
13	Belanja Lain-lain	100	100	1.000	1.000	2.000	2.000
14	Belanja Lain-lain	100	100	1.000	1.000	2.000	2.000
15	Belanja Lain-lain	100	100	1.000	1.000	2.000	2.000
16	Belanja Lain-lain	100	100	1.000	1.000	2.000	2.000
17	Belanja Lain-lain	100	100	1.000	1.000	2.000	2.000
18	Belanja Lain-lain	100	100	1.000	1.000	2.000	2.000
19	Belanja Lain-lain	100	100	1.000	1.000	2.000	2.000
20	Belanja Lain-lain	100	100	1.000	1.000	2.000	2.000
21	Belanja Lain-lain	100	100	1.000	1.000	2.000	2.000
22	Belanja Lain-lain	100	100	1.000	1.000	2.000	2.000
23	Belanja Lain-lain	100	100	1.000	1.000	2.000	2.000
24	Belanja Lain-lain	100	100	1.000	1.000	2.000	2.000
25	Belanja Lain-lain	100	100	1.000	1.000	2.000	2.000
26	Belanja Lain-lain	100	100	1.000	1.000	2.000	2.000
27	Belanja Lain-lain	100	100	1.000	1.000	2.000	2.000
28	Belanja Lain-lain	100	100	1.000	1.000	2.000	2.000
29	Belanja Lain-lain	100	100	1.000	1.000	2.000	2.000
30	Belanja Lain-lain	100	100	1.000	1.000	2.000	2.000

Gradien Kapasitas Keuangan Masyarakat (Kecamatan, Kecamatan)

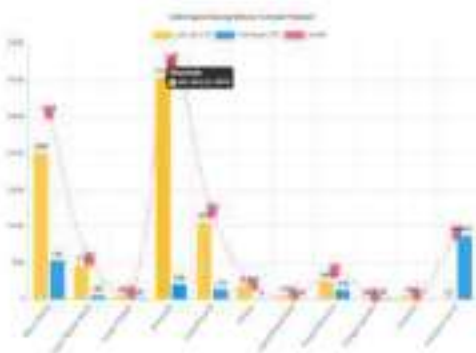

4. ROLLA KELUARGA MENYEBUT PENDIDIKAN YANG DITAMATEAN

4.1. Daftar Keluarga Kabupaten/ Kota/ Kecamatan Realisasi Diambil dan dari Tahun

No.	Nama Keluarga	Tahun 2024				Tahun 2025	
		Kecamatan		Kecamatan		Kecamatan	
		(1)	(2)	(3)	(4)	(5)	(6)
1.	Keluarga 1	1000	1000	1000	1000	1000	1000
2.	Keluarga 2	1000	1000	1000	1000	1000	1000
3.	Keluarga 3	1000	1000	1000	1000	1000	1000
4.	Keluarga 4	1000	1000	1000	1000	1000	1000
5.	Keluarga 5	1000	1000	1000	1000	1000	1000
6.	Keluarga 6	1000	1000	1000	1000	1000	1000
7.	Keluarga 7	1000	1000	1000	1000	1000	1000
8.	Keluarga 8	1000	1000	1000	1000	1000	1000
9.	Keluarga 9	1000	1000	1000	1000	1000	1000
10.	Keluarga 10	1000	1000	1000	1000	1000	1000
11.	Keluarga 11	1000	1000	1000	1000	1000	1000
12.	Keluarga 12	1000	1000	1000	1000	1000	1000
13.	Keluarga 13	1000	1000	1000	1000	1000	1000

REKAMISTRI	REKAMISTRI	300	10	300	300	10	300	300	10	300
REKAMISTRI	REKAMISTRI	31	0	31	31	0	31	31	0	31
REKAMISTRI	REKAMISTRI	32	0	32	32	0	32	32	0	32
REKAMISTRI	REKAMISTRI	33	0	33	33	0	33	33	0	33
REKAMISTRI	REKAMISTRI	34	0	34	34	0	34	34	0	34
REKAMISTRI	REKAMISTRI	35	0	35	35	0	35	35	0	35
REKAMISTRI	REKAMISTRI	36	0	36	36	0	36	36	0	36
REKAMISTRI	REKAMISTRI	37	0	37	37	0	37	37	0	37
REKAMISTRI	REKAMISTRI	38	0	38	38	0	38	38	0	38
REKAMISTRI	REKAMISTRI	39	0	39	39	0	39	39	0	39
REKAMISTRI	REKAMISTRI	40	0	40	40	0	40	40	0	40
REKAMISTRI	REKAMISTRI	41	0	41	41	0	41	41	0	41
REKAMISTRI	REKAMISTRI	42	0	42	42	0	42	42	0	42
REKAMISTRI	REKAMISTRI	43	0	43	43	0	43	43	0	43
REKAMISTRI	REKAMISTRI	44	0	44	44	0	44	44	0	44
REKAMISTRI	REKAMISTRI	45	0	45	45	0	45	45	0	45
REKAMISTRI	REKAMISTRI	46	0	46	46	0	46	46	0	46
REKAMISTRI	REKAMISTRI	47	0	47	47	0	47	47	0	47
REKAMISTRI	REKAMISTRI	48	0	48	48	0	48	48	0	48
REKAMISTRI	REKAMISTRI	49	0	49	49	0	49	49	0	49
REKAMISTRI	REKAMISTRI	50	0	50	50	0	50	50	0	50
REKAMISTRI	REKAMISTRI	51	0	51	51	0	51	51	0	51
REKAMISTRI	REKAMISTRI	52	0	52	52	0	52	52	0	52
REKAMISTRI	REKAMISTRI	53	0	53	53	0	53	53	0	53
REKAMISTRI	REKAMISTRI	54	0	54	54	0	54	54	0	54
REKAMISTRI	REKAMISTRI	55	0	55	55	0	55	55	0	55
REKAMISTRI	REKAMISTRI	56	0	56	56	0	56	56	0	56
REKAMISTRI	REKAMISTRI	57	0	57	57	0	57	57	0	57
REKAMISTRI	REKAMISTRI	58	0	58	58	0	58	58	0	58
REKAMISTRI	REKAMISTRI	59	0	59	59	0	59	59	0	59
REKAMISTRI	REKAMISTRI	60	0	60	60	0	60	60	0	60
REKAMISTRI	REKAMISTRI	61	0	61	61	0	61	61	0	61
REKAMISTRI	REKAMISTRI	62	0	62	62	0	62	62	0	62
REKAMISTRI	REKAMISTRI	63	0	63	63	0	63	63	0	63
REKAMISTRI	REKAMISTRI	64	0	64	64	0	64	64	0	64
REKAMISTRI	REKAMISTRI	65	0	65	65	0	65	65	0	65
REKAMISTRI	REKAMISTRI	66	0	66	66	0	66	66	0	66
REKAMISTRI	REKAMISTRI	67	0	67	67	0	67	67	0	67
REKAMISTRI	REKAMISTRI	68	0	68	68	0	68	68	0	68
REKAMISTRI	REKAMISTRI	69	0	69	69	0	69	69	0	69
REKAMISTRI	REKAMISTRI	70	0	70	70	0	70	70	0	70
REKAMISTRI	REKAMISTRI	71	0	71	71	0	71	71	0	71
REKAMISTRI	REKAMISTRI	72	0	72	72	0	72	72	0	72
REKAMISTRI	REKAMISTRI	73	0	73	73	0	73	73	0	73
REKAMISTRI	REKAMISTRI	74	0	74	74	0	74	74	0	74
REKAMISTRI	REKAMISTRI	75	0	75	75	0	75	75	0	75
REKAMISTRI	REKAMISTRI	76	0	76	76	0	76	76	0	76
REKAMISTRI	REKAMISTRI	77	0	77	77	0	77	77	0	77
REKAMISTRI	REKAMISTRI	78	0	78	78	0	78	78	0	78
REKAMISTRI	REKAMISTRI	79	0	79	79	0	79	79	0	79
REKAMISTRI	REKAMISTRI	80	0	80	80	0	80	80	0	80
REKAMISTRI	REKAMISTRI	81	0	81	81	0	81	81	0	81
REKAMISTRI	REKAMISTRI	82	0	82	82	0	82	82	0	82
REKAMISTRI	REKAMISTRI	83	0	83	83	0	83	83	0	83
REKAMISTRI	REKAMISTRI	84	0	84	84	0	84	84	0	84
REKAMISTRI	REKAMISTRI	85	0	85	85	0	85	85	0	85
REKAMISTRI	REKAMISTRI	86	0	86	86	0	86	86	0	86
REKAMISTRI	REKAMISTRI	87	0	87	87	0	87	87	0	87
REKAMISTRI	REKAMISTRI	88	0	88	88	0	88	88	0	88
REKAMISTRI	REKAMISTRI	89	0	89	89	0	89	89	0	89
REKAMISTRI	REKAMISTRI	90	0	90	90	0	90	90	0	90
REKAMISTRI	REKAMISTRI	91	0	91	91	0	91	91	0	91
REKAMISTRI	REKAMISTRI	92	0	92	92	0	92	92	0	92
REKAMISTRI	REKAMISTRI	93	0	93	93	0	93	93	0	93
REKAMISTRI	REKAMISTRI	94	0	94	94	0	94	94	0	94
REKAMISTRI	REKAMISTRI	95	0	95	95	0	95	95	0	95
REKAMISTRI	REKAMISTRI	96	0	96	96	0	96	96	0	96
REKAMISTRI	REKAMISTRI	97	0	97	97	0	97	97	0	97
REKAMISTRI	REKAMISTRI	98	0	98	98	0	98	98	0	98
REKAMISTRI	REKAMISTRI	99	0	99	99	0	99	99	0	99
REKAMISTRI	REKAMISTRI	100	0	100	100	0	100	100	0	100

Bank Syariah Keluarga Masyarakat Area Penelitian dan Lintas Generasi

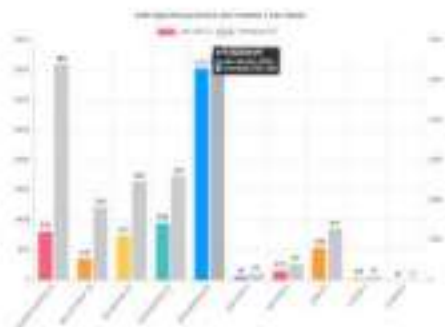

5. AGAMA PEPIWA KELUARGA

5.1. Agama Keluarga Gabungan, Persepsi dan Agama dan Jenis Kelamin

No.	Agama	Agama Keluarga				Persepsi	
		Jumlah	%	Jumlah	%	Jumlah	%
1	Islam	21.000	92,9%	21.000	92,9%	21.000	92,9%
2	Kristen	1.000	4,1%	1.000	4,1%	1.000	4,1%
3	Katolik	1.000	4,1%	1.000	4,1%	1.000	4,1%
4	Hindu	100	0,4%	100	0,4%	100	0,4%
5	Buddha	100	0,4%	100	0,4%	100	0,4%
6	Kepercayaan	100	0,4%	100	0,4%	100	0,4%
7	Agama Lain/ Tidak Beragama	100	0,4%	100	0,4%	100	0,4%

5.2. Biaya Keluaran Persewaan rumah dan Apartemen

Kode	Uraian	2025																
		Jan				Feb				Mar				Apr				
		1	2	3	4	1	2	3	4	1	2	3	4	1	2	3	4	
1	2	3	4	5	6	7	8	9	10	11	12	13	14	15	16	17	18	
0000	Batas-batas	1.000	2.000	3.000	4.000	5.000	6.000	7.000	8.000	9.000	10.000	11.000	12.000	13.000	14.000	15.000	16.000	17.000
0000	Uraian	1	2	3	4	5	6	7	8	9	10	11	12	13	14	15	16	17
0000	Batas-batas	10	20	30	40	50	60	70	80	90	100	110	120	130	140	150	160	170
0000	Uraian	1	2	3	4	5	6	7	8	9	10	11	12	13	14	15	16	17
0000	Batas-batas	100	200	300	400	500	600	700	800	900	1000	1100	1200	1300	1400	1500	1600	1700
0000	Uraian	1	2	3	4	5	6	7	8	9	10	11	12	13	14	15	16	17
0000	Batas-batas	1000	2000	3000	4000	5000	6000	7000	8000	9000	10000	11000	12000	13000	14000	15000	16000	17000
0000	Uraian	1	2	3	4	5	6	7	8	9	10	11	12	13	14	15	16	17
0000	Batas-batas	10000	20000	30000	40000	50000	60000	70000	80000	90000	100000	110000	120000	130000	140000	150000	160000	170000
0000	Uraian	1	2	3	4	5	6	7	8	9	10	11	12	13	14	15	16	17
0000	Batas-batas	100000	200000	300000	400000	500000	600000	700000	800000	900000	1000000	1100000	1200000	1300000	1400000	1500000	1600000	1700000
0000	Uraian	1	2	3	4	5	6	7	8	9	10	11	12	13	14	15	16	17
0000	Batas-batas	1000000	2000000	3000000	4000000	5000000	6000000	7000000	8000000	9000000	10000000	11000000	12000000	13000000	14000000	15000000	16000000	17000000
0000	Uraian	1	2	3	4	5	6	7	8	9	10	11	12	13	14	15	16	17
0000	Batas-batas	10000000	20000000	30000000	40000000	50000000	60000000	70000000	80000000	90000000	100000000	110000000	120000000	130000000	140000000	150000000	160000000	170000000
0000	Uraian	1	2	3	4	5	6	7	8	9	10	11	12	13	14	15	16	17
0000	Batas-batas	100000000	200000000	300000000	400000000	500000000	600000000	700000000	800000000	900000000	1000000000	1100000000	1200000000	1300000000	1400000000	1500000000	1600000000	1700000000
0000	Uraian	1	2	3	4	5	6	7	8	9	10	11	12	13	14	15	16	17

5.3. Biaya Keluaran Penyelenggaraan rumah dan Apartemen

Kode	Uraian	2025																
		Jan				Feb				Mar				Apr				
		1	2	3	4	1	2	3	4	1	2	3	4	1	2	3	4	
1	2	3	4	5	6	7	8	9	10	11	12	13	14	15	16	17	18	
0000	Batas-batas	10	20	30	40	50	60	70	80	90	100	110	120	130	140	150	160	170
0000	Uraian	1	2	3	4	5	6	7	8	9	10	11	12	13	14	15	16	17
0000	Batas-batas	100	200	300	400	500	600	700	800	900	1000	1100	1200	1300	1400	1500	1600	1700
0000	Uraian	1	2	3	4	5	6	7	8	9	10	11	12	13	14	15	16	17
0000	Batas-batas	1000	2000	3000	4000	5000	6000	7000	8000	9000	10000	11000	12000	13000	14000	15000	16000	17000
0000	Uraian	1	2	3	4	5	6	7	8	9	10	11	12	13	14	15	16	17
0000	Batas-batas	10000	20000	30000	40000	50000	60000	70000	80000	90000	100000	110000	120000	130000	140000	150000	160000	170000
0000	Uraian	1	2	3	4	5	6	7	8	9	10	11	12	13	14	15	16	17
0000	Batas-batas	100000	200000	300000	400000	500000	600000	700000	800000	900000	1000000	1100000	1200000	1300000	1400000	1500000	1600000	1700000
0000	Uraian	1	2	3	4	5	6	7	8	9	10	11	12	13	14	15	16	17
0000	Batas-batas	1000000	2000000	3000000	4000000	5000000	6000000	7000000	8000000	9000000	10000000	11000000	12000000	13000000	14000000	15000000	16000000	17000000
0000	Uraian	1	2	3	4	5	6	7	8	9	10	11	12	13	14	15	16	17
0000	Batas-batas	10000000	20000000	30000000	40000000	50000000	60000000	70000000	80000000	90000000	100000000	110000000	120000000	130000000	140000000	150000000	160000000	170000000
0000	Uraian	1	2	3	4	5	6	7	8	9	10	11	12	13	14	15	16	17
0000	Batas-batas	100000000	200000000	300000000	400000000	500000000	600000000	700000000	800000000	900000000	1000000000	1100000000	1200000000	1300000000	1400000000	1500000000	1600000000	1700000000
0000	Uraian	1	2	3	4	5	6	7	8	9	10	11	12	13	14	15	16	17
0000	Batas-batas	1000000000	2000000000	3000000000	4000000000	5000000000	6000000000	7000000000	8000000000	9000000000	10000000000	11000000000	12000000000	13000000000	14000000000	15000000000	16000000000	17000000000
0000	Uraian	1	2	3	4	5	6	7	8	9	10	11	12	13	14	15	16	17

No. Siswa	Nama Siswa	100	90	80	70	60	50	40	30	20	10	0
1000001	Adhika Pratomo	100	90	80	70	60	50	40	30	20	10	0
1000002	Adhika Pratomo	100	90	80	70	60	50	40	30	20	10	0
1000003	Adhika Pratomo	100	90	80	70	60	50	40	30	20	10	0
1000004	Adhika Pratomo	100	90	80	70	60	50	40	30	20	10	0
1000005	Adhika Pratomo	100	90	80	70	60	50	40	30	20	10	0
1000006	Adhika Pratomo	100	90	80	70	60	50	40	30	20	10	0
1000007	Adhika Pratomo	100	90	80	70	60	50	40	30	20	10	0
1000008	Adhika Pratomo	100	90	80	70	60	50	40	30	20	10	0
1000009	Adhika Pratomo	100	90	80	70	60	50	40	30	20	10	0
1000010	Adhika Pratomo	100	90	80	70	60	50	40	30	20	10	0
1000011	Adhika Pratomo	100	90	80	70	60	50	40	30	20	10	0
1000012	Adhika Pratomo	100	90	80	70	60	50	40	30	20	10	0
1000013	Adhika Pratomo	100	90	80	70	60	50	40	30	20	10	0
1000014	Adhika Pratomo	100	90	80	70	60	50	40	30	20	10	0
1000015	Adhika Pratomo	100	90	80	70	60	50	40	30	20	10	0
1000016	Adhika Pratomo	100	90	80	70	60	50	40	30	20	10	0
1000017	Adhika Pratomo	100	90	80	70	60	50	40	30	20	10	0
1000018	Adhika Pratomo	100	90	80	70	60	50	40	30	20	10	0
1000019	Adhika Pratomo	100	90	80	70	60	50	40	30	20	10	0
1000020	Adhika Pratomo	100	90	80	70	60	50	40	30	20	10	0
1000021	Adhika Pratomo	100	90	80	70	60	50	40	30	20	10	0
1000022	Adhika Pratomo	100	90	80	70	60	50	40	30	20	10	0
1000023	Adhika Pratomo	100	90	80	70	60	50	40	30	20	10	0
1000024	Adhika Pratomo	100	90	80	70	60	50	40	30	20	10	0
1000025	Adhika Pratomo	100	90	80	70	60	50	40	30	20	10	0
1000026	Adhika Pratomo	100	90	80	70	60	50	40	30	20	10	0
1000027	Adhika Pratomo	100	90	80	70	60	50	40	30	20	10	0
1000028	Adhika Pratomo	100	90	80	70	60	50	40	30	20	10	0
1000029	Adhika Pratomo	100	90	80	70	60	50	40	30	20	10	0
1000030	Adhika Pratomo	100	90	80	70	60	50	40	30	20	10	0
1000031	Adhika Pratomo	100	90	80	70	60	50	40	30	20	10	0
1000032	Adhika Pratomo	100	90	80	70	60	50	40	30	20	10	0
1000033	Adhika Pratomo	100	90	80	70	60	50	40	30	20	10	0
1000034	Adhika Pratomo	100	90	80	70	60	50	40	30	20	10	0
1000035	Adhika Pratomo	100	90	80	70	60	50	40	30	20	10	0
1000036	Adhika Pratomo	100	90	80	70	60	50	40	30	20	10	0
1000037	Adhika Pratomo	100	90	80	70	60	50	40	30	20	10	0
1000038	Adhika Pratomo	100	90	80	70	60	50	40	30	20	10	0
1000039	Adhika Pratomo	100	90	80	70	60	50	40	30	20	10	0
1000040	Adhika Pratomo	100	90	80	70	60	50	40	30	20	10	0
1000041	Adhika Pratomo	100	90	80	70	60	50	40	30	20	10	0
1000042	Adhika Pratomo	100	90	80	70	60	50	40	30	20	10	0
1000043	Adhika Pratomo	100	90	80	70	60	50	40	30	20	10	0
1000044	Adhika Pratomo	100	90	80	70	60	50	40	30	20	10	0
1000045	Adhika Pratomo	100	90	80	70	60	50	40	30	20	10	0
1000046	Adhika Pratomo	100	90	80	70	60	50	40	30	20	10	0
1000047	Adhika Pratomo	100	90	80	70	60	50	40	30	20	10	0
1000048	Adhika Pratomo	100	90	80	70	60	50	40	30	20	10	0
1000049	Adhika Pratomo	100	90	80	70	60	50	40	30	20	10	0
1000050	Adhika Pratomo	100	90	80	70	60	50	40	30	20	10	0

Ditinjau Kembali Hasil Belajar Siswa (jika Klien)

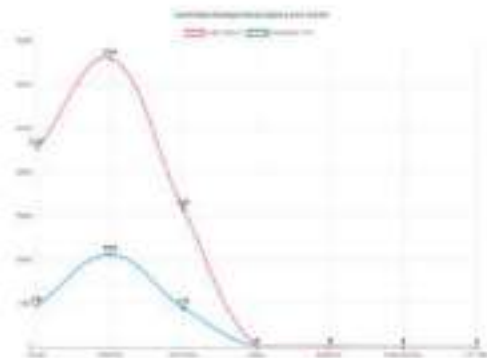

D. KEPENGUJIAN DOKUMEN

1. KARTU RELUMISA

1.1. Proses Penyediaan Dokumen dan/atau Dokumen Kartu Relung dan/atau Kartu

KODE	NOMOR KARTU	KEMUNGKINAN TERJADI KECELAKAAN						JUMLAH	
		KARTU KECELAKAAN		KARTU KECELAKAAN		KARTU KECELAKAAN		JUMLAH	%
		SA	SB	SA	SB	SA	SB		
001	01	100	100	100	100	100	100	100	100
002	02	100	100	100	100	100	100	100	100
003	03	100	100	100	100	100	100	100	100
004	04	100	100	100	100	100	100	100	100
005	05	100	100	100	100	100	100	100	100
006	06	100	100	100	100	100	100	100	100
007	07	100	100	100	100	100	100	100	100
008	08	100	100	100	100	100	100	100	100
009	09	100	100	100	100	100	100	100	100
010	10	100	100	100	100	100	100	100	100
011	11	100	100	100	100	100	100	100	100
012	12	100	100	100	100	100	100	100	100
013	13	100	100	100	100	100	100	100	100
014	14	100	100	100	100	100	100	100	100
015	15	100	100	100	100	100	100	100	100
016	16	100	100	100	100	100	100	100	100
017	17	100	100	100	100	100	100	100	100
018	18	100	100	100	100	100	100	100	100
019	19	100	100	100	100	100	100	100	100
020	20	100	100	100	100	100	100	100	100
021	21	100	100	100	100	100	100	100	100
022	22	100	100	100	100	100	100	100	100
023	23	100	100	100	100	100	100	100	100
024	24	100	100	100	100	100	100	100	100
025	25	100	100	100	100	100	100	100	100
026	26	100	100	100	100	100	100	100	100
027	27	100	100	100	100	100	100	100	100
028	28	100	100	100	100	100	100	100	100
029	29	100	100	100	100	100	100	100	100
030	30	100	100	100	100	100	100	100	100

1.2. Proses Penyediaan Dokumen/Relumisa mengenai Dokumen Kartu Relung dan/atau Kartu

KODE	NOMOR KARTU	KEMUNGKINAN TERJADI KECELAKAAN						JUMLAH	
		KARTU KECELAKAAN		KARTU KECELAKAAN		KARTU KECELAKAAN		JUMLAH	%
		SA	SB	SA	SB	SA	SB		
001	01	100	100	100	100	100	100	100	100
002	02	100	100	100	100	100	100	100	100
003	03	100	100	100	100	100	100	100	100
004	04	100	100	100	100	100	100	100	100
005	05	100	100	100	100	100	100	100	100
006	06	100	100	100	100	100	100	100	100
007	07	100	100	100	100	100	100	100	100
008	08	100	100	100	100	100	100	100	100
009	09	100	100	100	100	100	100	100	100
010	10	100	100	100	100	100	100	100	100
011	11	100	100	100	100	100	100	100	100
012	12	100	100	100	100	100	100	100	100
013	13	100	100	100	100	100	100	100	100
014	14	100	100	100	100	100	100	100	100
015	15	100	100	100	100	100	100	100	100
016	16	100	100	100	100	100	100	100	100
017	17	100	100	100	100	100	100	100	100
018	18	100	100	100	100	100	100	100	100
019	19	100	100	100	100	100	100	100	100
020	20	100	100	100	100	100	100	100	100
021	21	100	100	100	100	100	100	100	100
022	22	100	100	100	100	100	100	100	100
023	23	100	100	100	100	100	100	100	100
024	24	100	100	100	100	100	100	100	100
025	25	100	100	100	100	100	100	100	100
026	26	100	100	100	100	100	100	100	100
027	27	100	100	100	100	100	100	100	100
028	28	100	100	100	100	100	100	100	100
029	29	100	100	100	100	100	100	100	100
030	30	100	100	100	100	100	100	100	100

Kategori	Subkategori	Jumlah (Rp)							
		2024	2025	2024	2025	2024	2025	2024	2025
Kategori 1	Subkategori 1.1	100	100	100	100	100	100	100	100
	Subkategori 1.2	100	100	100	100	100	100	100	100
	Subkategori 1.3	100	100	100	100	100	100	100	100
	Subkategori 1.4	100	100	100	100	100	100	100	100
	Subkategori 1.5	100	100	100	100	100	100	100	100
	Subkategori 1.6	100	100	100	100	100	100	100	100
	Subkategori 1.7	100	100	100	100	100	100	100	100
	Subkategori 1.8	100	100	100	100	100	100	100	100
	Subkategori 1.9	100	100	100	100	100	100	100	100
	Subkategori 1.10	100	100	100	100	100	100	100	100
Kategori 2	Subkategori 2.1	100	100	100	100	100	100	100	100
	Subkategori 2.2	100	100	100	100	100	100	100	100
	Subkategori 2.3	100	100	100	100	100	100	100	100
	Subkategori 2.4	100	100	100	100	100	100	100	100
	Subkategori 2.5	100	100	100	100	100	100	100	100
	Subkategori 2.6	100	100	100	100	100	100	100	100
	Subkategori 2.7	100	100	100	100	100	100	100	100
	Subkategori 2.8	100	100	100	100	100	100	100	100
	Subkategori 2.9	100	100	100	100	100	100	100	100
	Subkategori 2.10	100	100	100	100	100	100	100	100

2. BAGIAN YANG BERTANGGUNG (KTP-01) DAN BAGIAN IDENTIFIKASI AMAR DAN

2.1. Laporan/Pernyataan Keuangan Internal Laporan Kas dan Wajar KTP-01

Kategori	Subkategori	Kategori 1 (Rp)						Kategori 2 (Rp)	
		Kategori 1.1 (Rp)			Kategori 1.2 (Rp)			Kategori 2.1 (Rp)	Kategori 2.2 (Rp)
		2024	2025	2024	2025	2024	2025		
1.1	1.1.1	1.1.1.1	1.1.1.2	1.1.2.1	1.1.2.2	1.1.3	1.1.4		
1.2	1.2.1	1.2.1.1	1.2.1.2	1.2.2.1	1.2.2.2	1.2.3	1.2.4		
2.1	2.1.1	2.1.1.1	2.1.1.2	2.1.2.1	2.1.2.2	2.1.3	2.1.4		
2.2	2.2.1	2.2.1.1	2.2.1.2	2.2.2.1	2.2.2.2	2.2.3	2.2.4		
3.1	3.1.1	3.1.1.1	3.1.1.2	3.1.2.1	3.1.2.2	3.1.3	3.1.4		
3.2	3.2.1	3.2.1.1	3.2.1.2	3.2.2.1	3.2.2.2	3.2.3	3.2.4		
4.1	4.1.1	4.1.1.1	4.1.1.2	4.1.2.1	4.1.2.2	4.1.3	4.1.4		
4.2	4.2.1	4.2.1.1	4.2.1.2	4.2.2.1	4.2.2.2	4.2.3	4.2.4		
5.1	5.1.1	5.1.1.1	5.1.1.2	5.1.2.1	5.1.2.2	5.1.3	5.1.4		
5.2	5.2.1	5.2.1.1	5.2.1.2	5.2.2.1	5.2.2.2	5.2.3	5.2.4		
6.1	6.1.1	6.1.1.1	6.1.1.2	6.1.2.1	6.1.2.2	6.1.3	6.1.4		
6.2	6.2.1	6.2.1.1	6.2.1.2	6.2.2.1	6.2.2.2	6.2.3	6.2.4		
7.1	7.1.1	7.1.1.1	7.1.1.2	7.1.2.1	7.1.2.2	7.1.3	7.1.4		
7.2	7.2.1	7.2.1.1	7.2.1.2	7.2.2.1	7.2.2.2	7.2.3	7.2.4		

1. KEPEMERINTAHAN PANGKATAN BUNDA

1.1 Laporan dan Rincian Rekapitulasi Data 3 of 3 Tahun berturut-turut Rekrutmen dan 1 (satu) Rekrutmen

KABUPATEN BUNDA		PENDIRIAN ANAK DAN ANAK ANAK (PANA) 3 of 3 Tahun				TUMBUH MELAKSI			TOTAL
JENIS	KEMERIAHAN	2023		2024		2025	2026	2027	
		PL	PR	PL	PR				
PL	PR	PL	PR	PL	PR	PL	PR	PL	
PL001	PL001 (2023)	120	120	120	120	120	120	120	720
PR001	PR001 (2023)	30	30	30	30	30	30	30	210
PL002	PL002 (2024)	120	120	120	120	120	120	120	720
PR002	PR002 (2024)	30	30	30	30	30	30	30	210
PL003	PL003 (2025)	120	120	120	120	120	120	120	720
PR003	PR003 (2025)	30	30	30	30	30	30	30	210
PL004	PL004 (2026)	120	120	120	120	120	120	120	720
PR004	PR004 (2026)	30	30	30	30	30	30	30	210
PL005	PL005 (2027)	120	120	120	120	120	120	120	720
PR005	PR005 (2027)	30	30	30	30	30	30	30	210
PL006	PL006 (2028)	120	120	120	120	120	120	120	720
PR006	PR006 (2028)	30	30	30	30	30	30	30	210
PL007	PL007 (2029)	120	120	120	120	120	120	120	720
PR007	PR007 (2029)	30	30	30	30	30	30	30	210
PL008	PL008 (2030)	120	120	120	120	120	120	120	720
PR008	PR008 (2030)	30	30	30	30	30	30	30	210
PL009	PL009 (2031)	120	120	120	120	120	120	120	720
PR009	PR009 (2031)	30	30	30	30	30	30	30	210
PL010	PL010 (2032)	120	120	120	120	120	120	120	720
PR010	PR010 (2032)	30	30	30	30	30	30	30	210
PL011	PL011 (2033)	120	120	120	120	120	120	120	720
PR011	PR011 (2033)	30	30	30	30	30	30	30	210
PL012	PL012 (2034)	120	120	120	120	120	120	120	720
PR012	PR012 (2034)	30	30	30	30	30	30	30	210
PL013	PL013 (2035)	120	120	120	120	120	120	120	720
PR013	PR013 (2035)	30	30	30	30	30	30	30	210

1.2 Laporan dan Rincian Rekapitulasi Data 3 of 3 Tahun berturut-turut Rekrutmen dan 1 (satu) Rekrutmen

KABUPATEN BUNDA		PENDIRIAN ANAK DAN ANAK ANAK (PANA) 3 of 3 Tahun				TUMBUH MELAKSI			TOTAL
JENIS	KEMERIAHAN	2023		2024		2025	2026	2027	
		PL	PR	PL	PR				
PL	PR	PL	PR	PL	PR	PL	PR	PL	
PL001	PL001 (2023)	120	120	120	120	120	120	120	720
PR001	PR001 (2023)	30	30	30	30	30	30	30	210
PL002	PL002 (2024)	120	120	120	120	120	120	120	720
PR002	PR002 (2024)	30	30	30	30	30	30	30	210
PL003	PL003 (2025)	120	120	120	120	120	120	120	720
PR003	PR003 (2025)	30	30	30	30	30	30	30	210
PL004	PL004 (2026)	120	120	120	120	120	120	120	720
PR004	PR004 (2026)	30	30	30	30	30	30	30	210
PL005	PL005 (2027)	120	120	120	120	120	120	120	720
PR005	PR005 (2027)	30	30	30	30	30	30	30	210
PL006	PL006 (2028)	120	120	120	120	120	120	120	720
PR006	PR006 (2028)	30	30	30	30	30	30	30	210
PL007	PL007 (2029)	120	120	120	120	120	120	120	720
PR007	PR007 (2029)	30	30	30	30	30	30	30	210
PL008	PL008 (2030)	120	120	120	120	120	120	120	720
PR008	PR008 (2030)	30	30	30	30	30	30	30	210
PL009	PL009 (2031)	120	120	120	120	120	120	120	720
PR009	PR009 (2031)	30	30	30	30	30	30	30	210
PL010	PL010 (2032)	120	120	120	120	120	120	120	720
PR010	PR010 (2032)	30	30	30	30	30	30	30	210
PL011	PL011 (2033)	120	120	120	120	120	120	120	720
PR011	PR011 (2033)	30	30	30	30	30	30	30	210
PL012	PL012 (2034)	120	120	120	120	120	120	120	720
PR012	PR012 (2034)	30	30	30	30	30	30	30	210
PL013	PL013 (2035)	120	120	120	120	120	120	120	720
PR013	PR013 (2035)	30	30	30	30	30	30	30	210

3.A. Rincian Atas Gelombang Nomor 1 dan 2 pada Daerah Pemilihan yang bersangkutan

KANDIDAT CALON		PERKIRAAN HASIL SUARA SAHAJIAH						HASIL PERKIRAAN		JUMLAH
		SUARA			SUARA			SUARA	SUARA	
		SA	SB	SC	SA	SB	SC			
NO	NAMA	SA	SB	SC	SA	SB	SC	SA	SB	
1	ABDUL KADIR	11.275	16.737	20.275	10.775	17.275	21.275	11.275	16.275	20.275
2	ABDUL KADIR	100	100	100	100	100	100	100	100	100
3	ABDUL KADIR	2.000	2.000	2.000	2.000	2.000	2.000	2.000	2.000	2.000
4	ABDUL KADIR	100	100	100	100	100	100	100	100	100
5	ABDUL KADIR	100	100	100	100	100	100	100	100	100
6	ABDUL KADIR	100	100	100	100	100	100	100	100	100
7	ABDUL KADIR	100	100	100	100	100	100	100	100	100
8	ABDUL KADIR	100	100	100	100	100	100	100	100	100
9	ABDUL KADIR	100	100	100	100	100	100	100	100	100
10	ABDUL KADIR	100	100	100	100	100	100	100	100	100
11	ABDUL KADIR	100	100	100	100	100	100	100	100	100
12	ABDUL KADIR	100	100	100	100	100	100	100	100	100
13	ABDUL KADIR	100	100	100	100	100	100	100	100	100
14	ABDUL KADIR	100	100	100	100	100	100	100	100	100
15	ABDUL KADIR	100	100	100	100	100	100	100	100	100
16	ABDUL KADIR	100	100	100	100	100	100	100	100	100
17	ABDUL KADIR	100	100	100	100	100	100	100	100	100
18	ABDUL KADIR	100	100	100	100	100	100	100	100	100
19	ABDUL KADIR	100	100	100	100	100	100	100	100	100
20	ABDUL KADIR	100	100	100	100	100	100	100	100	100
21	ABDUL KADIR	100	100	100	100	100	100	100	100	100
22	ABDUL KADIR	100	100	100	100	100	100	100	100	100
23	ABDUL KADIR	100	100	100	100	100	100	100	100	100
24	ABDUL KADIR	100	100	100	100	100	100	100	100	100
25	ABDUL KADIR	100	100	100	100	100	100	100	100	100
26	ABDUL KADIR	100	100	100	100	100	100	100	100	100
27	ABDUL KADIR	100	100	100	100	100	100	100	100	100
28	ABDUL KADIR	100	100	100	100	100	100	100	100	100
29	ABDUL KADIR	100	100	100	100	100	100	100	100	100
30	ABDUL KADIR	100	100	100	100	100	100	100	100	100
31	ABDUL KADIR	100	100	100	100	100	100	100	100	100
32	ABDUL KADIR	100	100	100	100	100	100	100	100	100
33	ABDUL KADIR	100	100	100	100	100	100	100	100	100
34	ABDUL KADIR	100	100	100	100	100	100	100	100	100
35	ABDUL KADIR	100	100	100	100	100	100	100	100	100
36	ABDUL KADIR	100	100	100	100	100	100	100	100	100
37	ABDUL KADIR	100	100	100	100	100	100	100	100	100
38	ABDUL KADIR	100	100	100	100	100	100	100	100	100
39	ABDUL KADIR	100	100	100	100	100	100	100	100	100
40	ABDUL KADIR	100	100	100	100	100	100	100	100	100
41	ABDUL KADIR	100	100	100	100	100	100	100	100	100
42	ABDUL KADIR	100	100	100	100	100	100	100	100	100
43	ABDUL KADIR	100	100	100	100	100	100	100	100	100
44	ABDUL KADIR	100	100	100	100	100	100	100	100	100
45	ABDUL KADIR	100	100	100	100	100	100	100	100	100
46	ABDUL KADIR	100	100	100	100	100	100	100	100	100
47	ABDUL KADIR	100	100	100	100	100	100	100	100	100
48	ABDUL KADIR	100	100	100	100	100	100	100	100	100
49	ABDUL KADIR	100	100	100	100	100	100	100	100	100
50	ABDUL KADIR	100	100	100	100	100	100	100	100	100

3.B. Rincian Atas Gelombang Nomor 3 dan 4 Tahun Pengalihan Daerah Pemilihan

KANDIDAT CALON		PERKIRAAN HASIL SUARA SAHAJIAH						HASIL PERKIRAAN		JUMLAH
		SUARA			SUARA			SUARA	SUARA	
		SA	SB	SC	SA	SB	SC			
NO	NAMA	SA	SB	SC	SA	SB	SC	SA	SB	
1	ABDUL KADIR	100	100	100	100	100	100	100	100	
2	ABDUL KADIR	100	100	100	100	100	100	100	100	
3	ABDUL KADIR	100	100	100	100	100	100	100	100	
4	ABDUL KADIR	100	100	100	100	100	100	100	100	
5	ABDUL KADIR	100	100	100	100	100	100	100	100	
6	ABDUL KADIR	100	100	100	100	100	100	100	100	
7	ABDUL KADIR	100	100	100	100	100	100	100	100	
8	ABDUL KADIR	100	100	100	100	100	100	100	100	
9	ABDUL KADIR	100	100	100	100	100	100	100	100	
10	ABDUL KADIR	100	100	100	100	100	100	100	100	
11	ABDUL KADIR	100	100	100	100	100	100	100	100	
12	ABDUL KADIR	100	100	100	100	100	100	100	100	
13	ABDUL KADIR	100	100	100	100	100	100	100	100	
14	ABDUL KADIR	100	100	100	100	100	100	100	100	
15	ABDUL KADIR	100	100	100	100	100	100	100	100	
16	ABDUL KADIR	100	100	100	100	100	100	100	100	
17	ABDUL KADIR	100	100	100	100	100	100	100	100	
18	ABDUL KADIR	100	100	100	100	100	100	100	100	
19	ABDUL KADIR	100	100	100	100	100	100	100	100	
20	ABDUL KADIR	100	100	100	100	100	100	100	100	
21	ABDUL KADIR	100	100	100	100	100	100	100	100	
22	ABDUL KADIR	100	100	100	100	100	100	100	100	
23	ABDUL KADIR	100	100	100	100	100	100	100	100	
24	ABDUL KADIR	100	100	100	100	100	100	100	100	
25	ABDUL KADIR	100	100	100	100	100	100	100	100	
26	ABDUL KADIR	100	100	100	100	100	100	100	100	
27	ABDUL KADIR	100	100	100	100	100	100	100	100	
28	ABDUL KADIR	100	100	100	100	100	100	100	100	
29	ABDUL KADIR	100	100	100	100	100	100	100	100	
30	ABDUL KADIR	100	100	100	100	100	100	100	100	
31	ABDUL KADIR	100	100	100	100	100	100	100	100	
32	ABDUL KADIR	100	100	100	100	100	100	100	100	
33	ABDUL KADIR	100	100	100	100	100	100	100	100	
34	ABDUL KADIR	100	100	100	100	100	100	100	100	
35	ABDUL KADIR	100	100	100	100	100	100	100	100	
36	ABDUL KADIR	100	100	100	100	100	100	100	100	
37	ABDUL KADIR	100	100	100	100	100	100	100	100	
38	ABDUL KADIR	100	100	100	100	100	100	100	100	
39	ABDUL KADIR	100	100	100	100	100	100	100	100	
40	ABDUL KADIR	100	100	100	100	100	100	100	100	
41	ABDUL KADIR	100	100	100	100	100	100	100	100	
42	ABDUL KADIR	100	100	100	100	100	100	100	100	
43	ABDUL KADIR	100	100	100	100	100	100	100	100	
44	ABDUL KADIR	100	100	100	100	100	100	100	100	
45	ABDUL KADIR	100	100	100	100	100	100	100	100	
46	ABDUL KADIR	100	100	100	100	100	100	100	100	
47	ABDUL KADIR	100	100	100	100	100	100	100	100	
48	ABDUL KADIR	100	100	100	100	100	100	100	100	
49	ABDUL KADIR	100	100	100	100	100	100	100	100	
50	ABDUL KADIR	100	100	100	100	100	100	100	100	

41100000	DAU	0	0	0	0	0	0	0
41200000	Penghasilan	0	0	0	0	0	0	0
41300000	Belanja	0	0	0	0	0	0	0
42100000	Belanja Pegawai	0	0	0	0	0	0	0
42200000	Pembayaran	0	0	0	0	0	0	0
42300000	Belanja Bahan	0	0	0	0	0	0	0
42400000	Belanja Perjalanan Dinas	0	0	0	0	0	0	0
42500000	Belanja Lain-lain	0	0	0	0	0	0	0
42600000	Belanja Modal	0	0	0	0	0	0	0
42700000	Belanja Pemeliharaan	0	0	0	0	0	0	0
42800000	Belanja Hibah	0	0	0	0	0	0	0
42900000	Belanja Bantuan Sosial	0	0	0	0	0	0	0
43100000	Belanja Pembiayaan	0	0	0	0	0	0	0
43200000	Belanja Lain-lain	0	0	0	0	0	0	0
43300000	Belanja Lain-lain	0	0	0	0	0	0	0
43400000	Belanja Lain-lain	0	0	0	0	0	0	0
43500000	Belanja Lain-lain	0	0	0	0	0	0	0
43600000	Belanja Lain-lain	0	0	0	0	0	0	0
43700000	Belanja Lain-lain	0	0	0	0	0	0	0
43800000	Belanja Lain-lain	0	0	0	0	0	0	0
43900000	Belanja Lain-lain	0	0	0	0	0	0	0
44000000	Belanja Lain-lain	0	0	0	0	0	0	0
44100000	Belanja Lain-lain	0	0	0	0	0	0	0
44200000	Belanja Lain-lain	0	0	0	0	0	0	0
44300000	Belanja Lain-lain	0	0	0	0	0	0	0
44400000	Belanja Lain-lain	0	0	0	0	0	0	0
44500000	Belanja Lain-lain	0	0	0	0	0	0	0
44600000	Belanja Lain-lain	0	0	0	0	0	0	0
44700000	Belanja Lain-lain	0	0	0	0	0	0	0
44800000	Belanja Lain-lain	0	0	0	0	0	0	0
44900000	Belanja Lain-lain	0	0	0	0	0	0	0
45000000	Belanja Lain-lain	0	0	0	0	0	0	0
45100000	Belanja Lain-lain	0	0	0	0	0	0	0
45200000	Belanja Lain-lain	0	0	0	0	0	0	0
45300000	Belanja Lain-lain	0	0	0	0	0	0	0
45400000	Belanja Lain-lain	0	0	0	0	0	0	0
45500000	Belanja Lain-lain	0	0	0	0	0	0	0
45600000	Belanja Lain-lain	0	0	0	0	0	0	0
45700000	Belanja Lain-lain	0	0	0	0	0	0	0
45800000	Belanja Lain-lain	0	0	0	0	0	0	0
45900000	Belanja Lain-lain	0	0	0	0	0	0	0
46000000	Belanja Lain-lain	0	0	0	0	0	0	0
46100000	Belanja Lain-lain	0	0	0	0	0	0	0
46200000	Belanja Lain-lain	0	0	0	0	0	0	0
46300000	Belanja Lain-lain	0	0	0	0	0	0	0
46400000	Belanja Lain-lain	0	0	0	0	0	0	0
46500000	Belanja Lain-lain	0	0	0	0	0	0	0
46600000	Belanja Lain-lain	0	0	0	0	0	0	0
46700000	Belanja Lain-lain	0	0	0	0	0	0	0
46800000	Belanja Lain-lain	0	0	0	0	0	0	0
46900000	Belanja Lain-lain	0	0	0	0	0	0	0
47000000	Belanja Lain-lain	0	0	0	0	0	0	0
47100000	Belanja Lain-lain	0	0	0	0	0	0	0
47200000	Belanja Lain-lain	0	0	0	0	0	0	0
47300000	Belanja Lain-lain	0	0	0	0	0	0	0
47400000	Belanja Lain-lain	0	0	0	0	0	0	0
47500000	Belanja Lain-lain	0	0	0	0	0	0	0
47600000	Belanja Lain-lain	0	0	0	0	0	0	0
47700000	Belanja Lain-lain	0	0	0	0	0	0	0
47800000	Belanja Lain-lain	0	0	0	0	0	0	0
47900000	Belanja Lain-lain	0	0	0	0	0	0	0
48000000	Belanja Lain-lain	0	0	0	0	0	0	0
48100000	Belanja Lain-lain	0	0	0	0	0	0	0
48200000	Belanja Lain-lain	0	0	0	0	0	0	0
48300000	Belanja Lain-lain	0	0	0	0	0	0	0
48400000	Belanja Lain-lain	0	0	0	0	0	0	0
48500000	Belanja Lain-lain	0	0	0	0	0	0	0
48600000	Belanja Lain-lain	0	0	0	0	0	0	0
48700000	Belanja Lain-lain	0	0	0	0	0	0	0
48800000	Belanja Lain-lain	0	0	0	0	0	0	0
48900000	Belanja Lain-lain	0	0	0	0	0	0	0
49000000	Belanja Lain-lain	0	0	0	0	0	0	0
49100000	Belanja Lain-lain	0	0	0	0	0	0	0
49200000	Belanja Lain-lain	0	0	0	0	0	0	0
49300000	Belanja Lain-lain	0	0	0	0	0	0	0
49400000	Belanja Lain-lain	0	0	0	0	0	0	0
49500000	Belanja Lain-lain	0	0	0	0	0	0	0
49600000	Belanja Lain-lain	0	0	0	0	0	0	0
49700000	Belanja Lain-lain	0	0	0	0	0	0	0
49800000	Belanja Lain-lain	0	0	0	0	0	0	0
49900000	Belanja Lain-lain	0	0	0	0	0	0	0
50000000	Belanja Lain-lain	0	0	0	0	0	0	0

